C. 43

L.S.

Triunfo Raimundino o Coronaçion
en que se celebran las antigue
dades de la ciudad de Sala
manca los caualleros
mayorazgos y los mu
chos generosos y cla
ros varones y las
Armas in
signias
Historias y blasones
se descriuen

REAL ACADEMIA BIBLIOTECA DE LA HISTORIA

Por el Bachiller Juan Remō
de Trasmiera y solar
de Aguero

Al Magnifico generoso, de Virtudes esclarecido, en buenas artes disçiplinado, en cesareas y Sacras Leyes mas Vn señado, Pilar justo, y Vno de quatro sostenedores del Imperial Trono de España, Liçençiado y Señor Luis Çapata del alto/ real y mas secreto consejo de toda prospera for tuna Bene merito –

El Bachiller Juan Remon de Trasmiera y Solar de Aguero en el Triunfo Rai mundino –

R. B. A. H.

Proemio

Prohemio

La esperiençia enseña magnifico y muy vir
tuoso señor las virtudes ser de tāta eficaçia
y excelençia que non solamente alos çercanos y amigos mas alos yn
cognitos y estraños los semejantes hacen notos enla memoria de
los quales son deseados asaz mayor mente las de v̄ra md de que
todos los reynos y señorios de españa dan entera fee e inmor
tal fama consiguiendo degeneraçion engeneraçion via seran
loadas aquien naturaleza contanliberal y franca mano proue
yo denaturales dones y manificas virtudes ami me es caposible quan
to suele y pudo a otro humano proveer no vos nego lagenerosidad
detan claro solar como el buestro fazañas decuyos mayores sus
personas rey y patria enfama ynmortales fezieron çapatas
cognonbre esclareçido conclara lealtad la vida enbentura con
siguieron fereas y antiguas haqueladas deynfieles enemigos de
madores ensangre traxeron travadas conel real solar deayala de
vn ynfante dearagon veniente y carauajal quela vanda negra
enla fraternal y ynjusta muerte bolbio sublime linage todos e
llos mayores y asçendientes de v̄ra md que desegura vida go
zan pues muy esclareçidos desçendiente tubieron y tienen jun
to/otro si ala familia y portuguesa sangre traues que el pri
mero seo le nonbre dela camara nonbrado enel consejo del rey
lusitano sus çinco llaues y prospera fortuna alcanço delos qua
les todos bien da testimonio la generosidad y nobleça del noble ca
uallero y reberendo señor don luis çapata v̄ro hijo a r

çediano de palma a cuya causa se aumenta y acreçienta la fama
de vra md como sea obrador de virtudes y ymitador de vras letras
en que es bien diçiplinado y doto aliende su generosa persona
que lenes te estudio es tan amada como el que mas por quien otro
si e benido en tanta notiçia junto con la yngente fama de vra
md que como muy razonable y justa causa me movio a manifes
tar por suyo prinçipal mente en esta obreçica y blason
de algunos cavalleros de la çiudad de salamanca que llamo triunfo
rraymundino a quien mejor que a otro conbiene la direcçion co
mo a persona generosa virtuosa magnifica y mas dota que lo
podra y sabra corregir y castigar prudente mente so cuyo fa
vor y sonbra bivira lo segundo por ser vra md criado entre es
ta noble cavalleria y los della le ser conjuntos en deudo asi por ayalas
carvajales y çapatas como por sus linajes de que los mas prin
çipales se preçian lo terçero por mostrar la voluntad que acer
ca de vra md y del señor don luis çapata tengo la obreçica qual
aunque en berso latino toviese y obiese escrito lo que en castella
no mas quise ser para los no tan dotos letores breve en cosa
clara que prolixo en obscura esto remitido a la voluntad que
la falta de la obra suple no mire suplico la pobreza de letras pero
con aquellos ojos acate mis metros que julio çesar la pequenuela
orça de miel de la pobrezuela bieja rresçibio y supla con su sa
piençia el sinple estilo y poco travajo de mi pluma deseosa de ser grata
que aunque no ynorase otras cosas fabricadas de mayor y gran
de yngenio ser las que a su presençia abian de osar llegar pero

Como todo estado sea humano y mas el que mas vsamos que
tanta bentaja a los de nuestros tienpos haze me atrevy la presen-
te obrezica enderesçar ymitando a los antiguos autores que
sus bigilias a otros muy mas ensenados en lo que escrivian diri-
gieron non por los fazer nuebos de cosas que non supiesen mas
porque de su autoridad fabor a las obras se consiguiese qual
de marco varron a julio a publio virgilio se lee a di-
que magnifico generoso y muy virtuoso señor algun espaçio que
del regimiento y governaçion de los reynos de españa vacare en-
esto le suplico este breve escrito de materia asaz sabrosa lea con
sus ojos linceos y su sana voluntad me tenga por suyo an-
te gratificando de palabra que pues las [repertiendo] excelsas virtudes y letras
a mas se estiende de vuestra magnifica y generosa persona que dios
nuestro señor prospere y aumente en mas magnifico e ylustre
estado y al señor don luis capata arçediano en pontifical silla
ponga como de la vida y prosperidad de vuestra merced se espera.

Triunfo Raimundino En El qual mu
chas antiguedades de la ciudad
de Salamanca se traen y
en los dos Vandos della
Sant Benito y Santo Tome
se escriue de los caua
lleros claros Varones
mayorazgos armas
Insignias y
blasondellas.

R. B. H. A.

REAL ACADEMIA BIBLIOTECA DE LA HISTORIA

Salamanca fue cercada
de Hercules el poblador
y despues con mucho amor
del Conde Remon poblada
de gentiles cimentada
gano Ordoño su reinado
venciendo al Rey coronado
de las tonesca casada.

¶. El Sucessor de Trajano
heredero Imperial
edifico vn tribunal
que se dixo de Adriano
consiente el Cronista Hispano
de lenguas remediador
que es real Historiador
le birla el mas dolo humano.

¶. La gran ciudad Remonista
cuyo nombre fue Salmãçia
mas constante aunque Numãcia
le fue dado el nombre en vista
ouo myll vezes conquista
entre moros y cristianos
quedando sus muros sanos
Hercules cerco gran lista.

La

La puente fue edificada
por artifiçio Romano
Lo otro me dio es hispano
Vna figura aplatada
del toro siempre velada
y son insignias primeras
y a muy no bles sus vanderas
con bastos de orla cruzada.

Fundo yglesia catedal
el buen conde Don Remon
con Papal institucion
de prelado episcopal
La plaça dio a Don Guiral
do es su cuerpo y su muger
bastones con cruz traer
causo el conde Prinçipal.

El Conde Remon de Garçia
traxo en poder dama Estraña
para ser Reina de Hespaña
do siempre mostro Constançia
dieron le ala tal instançia
Salamanca que poblase
y quiso dios que casase
con Vrraca en esta Instançia.

Don Martin summo perlado
Este Estudio edifico
que de sus rentas docto
Vniversal Afamado,
Sa mucho su pueblo honrrado
Origen de Cavalleros
madre de los Estrangeros
madrastra de lo engendrado.

Los montes del arrabal
que era cosa asaz guardada
la plaça toda empedrada
con vna fuente caudal
Las casas del Principal
de bastones de Aragon
de Ordoñez agora son
do viuio el Remon real

R. B. H. A.

Esteuan rodriguez era
el que a San Polo doctò
quando el cauallo salio
de su mano en la carrera
el qual de los fuera
Rodriguez el de Seuilla
a la Virgen sin mazilla
Virginal casa le diera

Y aquella puerta real
que esta a ocidente cerrada
la qual fue muy des dichada
en la caldera real
por quien sufrio tanto mal
pero gonçalez de aguero
alferez fue cauallero
sin braços muerto a destral

Dizen que el Conde Remon
yaze en la yglesia mayor
pero no es el poblador
mas otro de su naçion
que ovo dos deste blason
en galizia el que poblo
el otro se sepulto
aqui por mucha afiçion.

Yglesias de Pila -

Sanpedro que es ya agustino
Yglesia y feligresia
La blanca santa maria
Santisteuan martir dino
Sant simon y geruasino
con sant gil de pila fueron
y sant lorenço estuuieron
con santa cruz por vezino.

R. B. A. H.

Ciudad con sangre en el oso
se llamara este lugar
pues no dexaron reinar
algun señor por antojo
y recozioles el abrojo
en la fundaçion primera
que era puesta en la riuera
despoblada por enojo.

Estudio nigromanteso
de la cueva Cipriana
do es opinion Castellana
de siete quedar vn paso.

aunque gentilica dosa
hallaron en vna losa
de quien era el pueblo leso.

En los çimientos primeros
de la mansa sala y suelo
estando dichoso el cielo
con sus astros y luzeros.
poniendo el oro o dineros
so la piedra caracteo
ovo sobre ella tal brio
que morieron los canteros.

muertos

Muertos Los edificantes
de La ciudad Salmantina
con mano propia Sanguina
ambos a dos Semarantes
Los çimientos prinçipales
fueron en Sangre bañados
que fueron de ellos obrados
y en ellos Reyes reinantes.

R. A. H.

Sal por la sabiduria
y mançia diuinaçion
sera su interpetraçion
por çierta etimologia.
Salmantica en poesia
no veo y de Saltalega
es ynterpretaçion çiega
La primera digo mia.

Fonseca

Con honor de prelaçia
aquien casta sobredora
del Vando es cabeça agora
Fonseca de Alexandria.
Patriarca que de Vngria
heredo estrellas en oro
poniendo al Rey mecachi lloro
vista la çelica guia.

Fonseca

Prelado Compostelano
que es de la fonseca gente
real de sangre valente
visito el cetro Romano
Vngaro linage vfano
trae las estrellas quinas
o cinco chagas diuinas
de Portugal reino hispano.

Azevedo - conde de Monterey

v ~ Azevedo claro acendrado
de Fonseca no baxadia
luz de la cavalleria
de toda virtud dechado.
Don Alfonso mayorado
su sobrino de su hermano
cavallero muy humano
cuyo es Monterey condado.

R. B. H. A.

Azeuedo

Azeuedo gran pariēte
mayorado y regidor
en la Casa de mayor
de los dos lobos vemēte
y de azeuo sonrrada gente
es Ayala su blason
de vn Infante de Aragō
en Vizcaya residente.

Azeuedo

De Azeuedo grā solar
salio don diego esforçado
que en salsas fue señalado
con esfuerço militar
y el otro no de olvidar
Azeuedo q esta en Frāçia
capitan de grā constāçia
que a Italia haze temblar.

Maldonado

El Dotor de Talavera
docto y sabio sin sugar
señor de Aldana solar
do el primer maldonado era.
que gano del Rey vandera
con cinco flores en frança
sobre nouenal estança
que en Santiago tuviera.

Maldonado

Rui diez Maldonado horrado
su padre bien generoso
aunque no tan poderoso
quanto el dotor venerado.
este yaze sepultado
en Talauera y pobreza
notad bien que no es vileza
y el hijo sea sublimado.

REAL ACADEMIA BIBLIOTECA DE LA HISTORIA

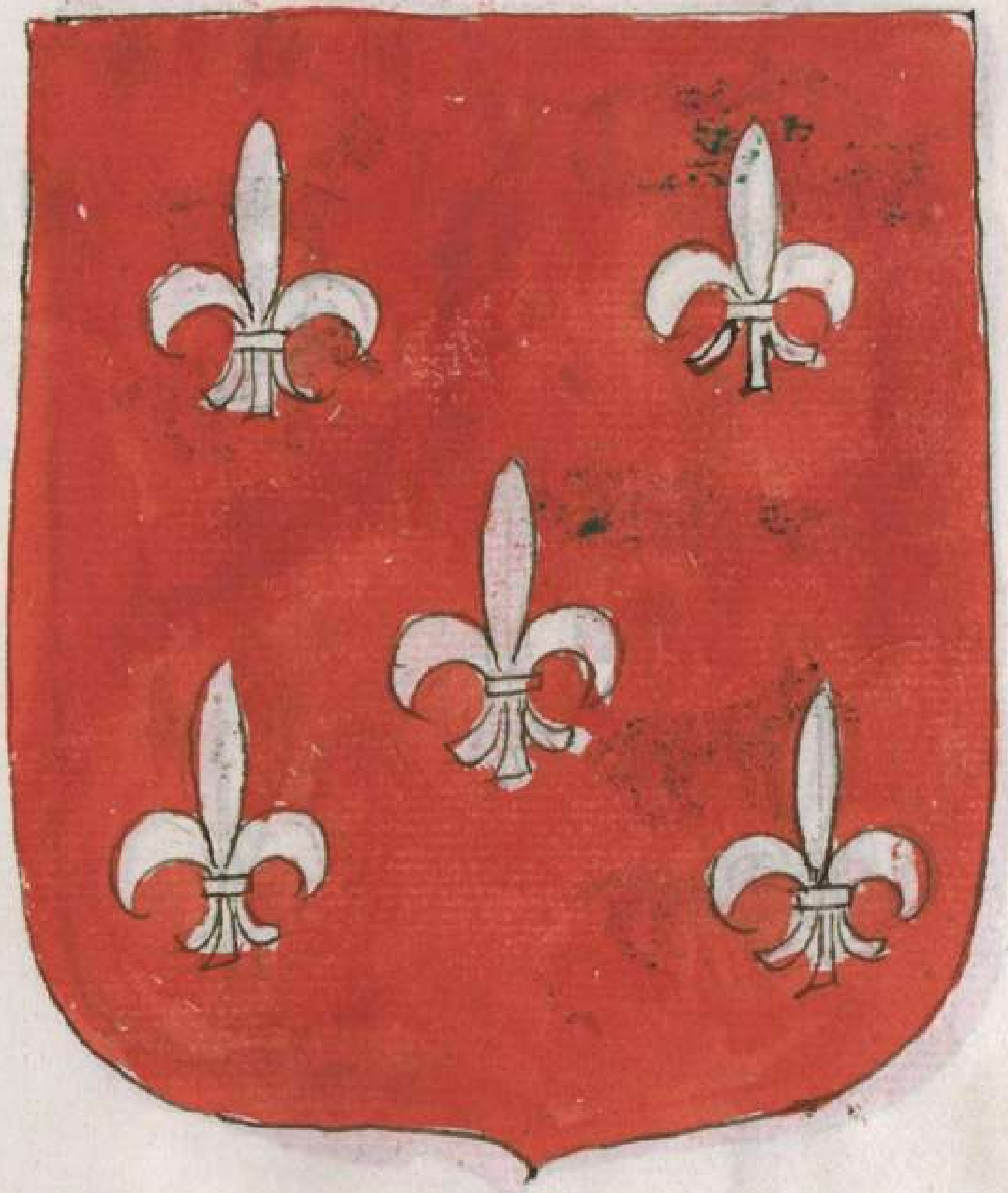

Arias Maldonado

~ Y Juan Arias Maldonado
del claro solar de Aldana
casado con Posoellana
En Salamanca Illustrado
Regidor y Mayorado
su padre al Vando leal
buen Señor del Maderal
que Alba tiene bien notado.

Maldonado.

Joan Maldonado el virtuoso
que nombra bueno la fama
de Aldana Solar se llama
regidor cavallero so
Viene del vitorioso
Arias de Aldana q̃ era
con Maldonada vandera
en Galizia poderoso.

R. B. A. H.

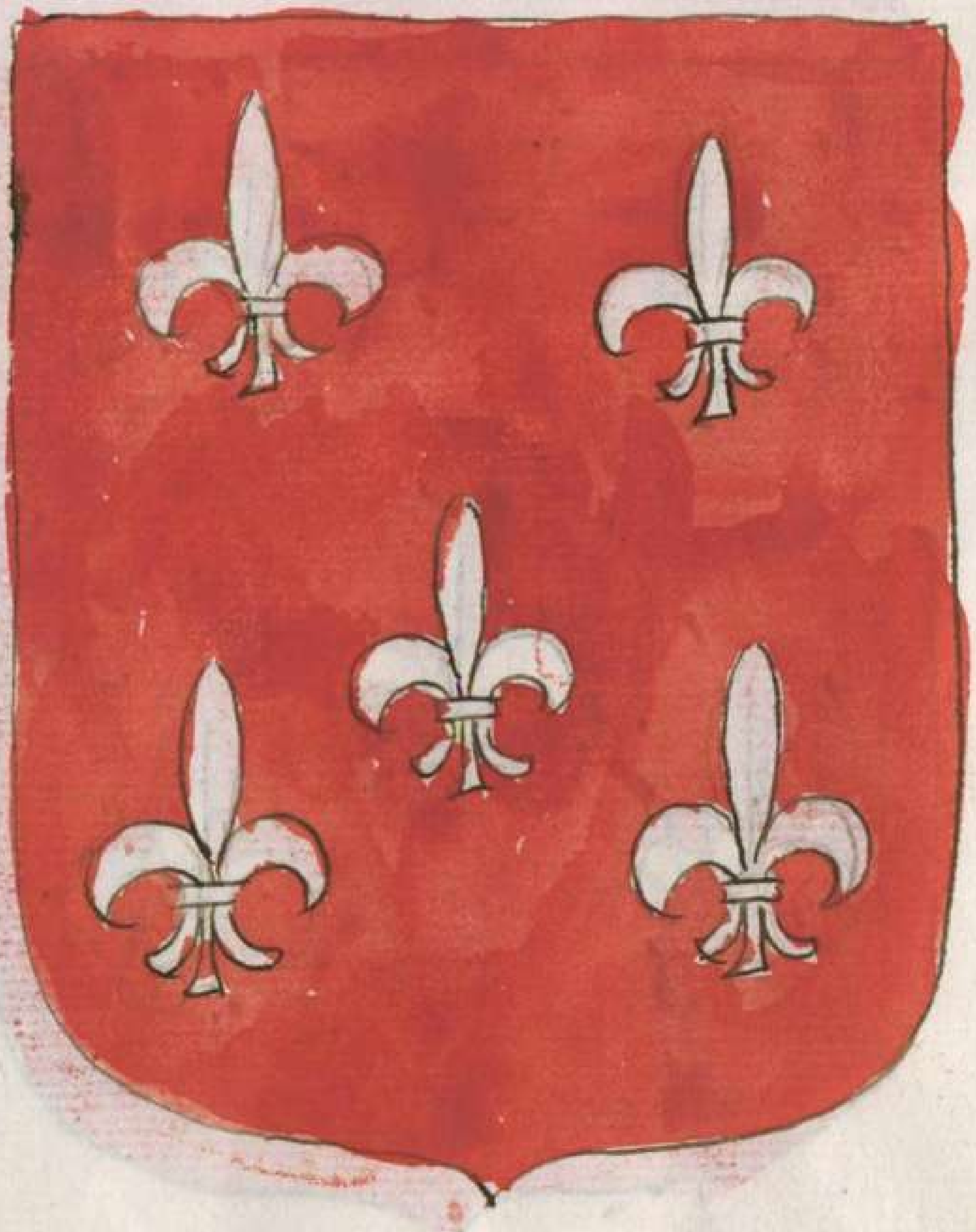

Maldonado

Auas noble Maldonado
dos Diegos deste apellido
de Aldana bien combatido
en Françia do fue ganado
Gallego alli fortunado
de su casta vn regidor
fue en Salamanca mayor
de quien todos san tomado.

Maldonado

Françisco Maldonadino
su padre el de Morleon
con florido coraçon
fizo al Rey perder el tino
que del vando Tome sino
fue su padre baldonado
del Rey temido y amado
de todo ditado dino.

R. B. M. A.

Maldonado

El Capitan Maldonado
desta casada y Solar
cavallero Singular
En Jtalia prosperado.
El qual alla es consugado
capitan del Rey frances
preso En Veneçia despues
En todo el mundo nombrado.

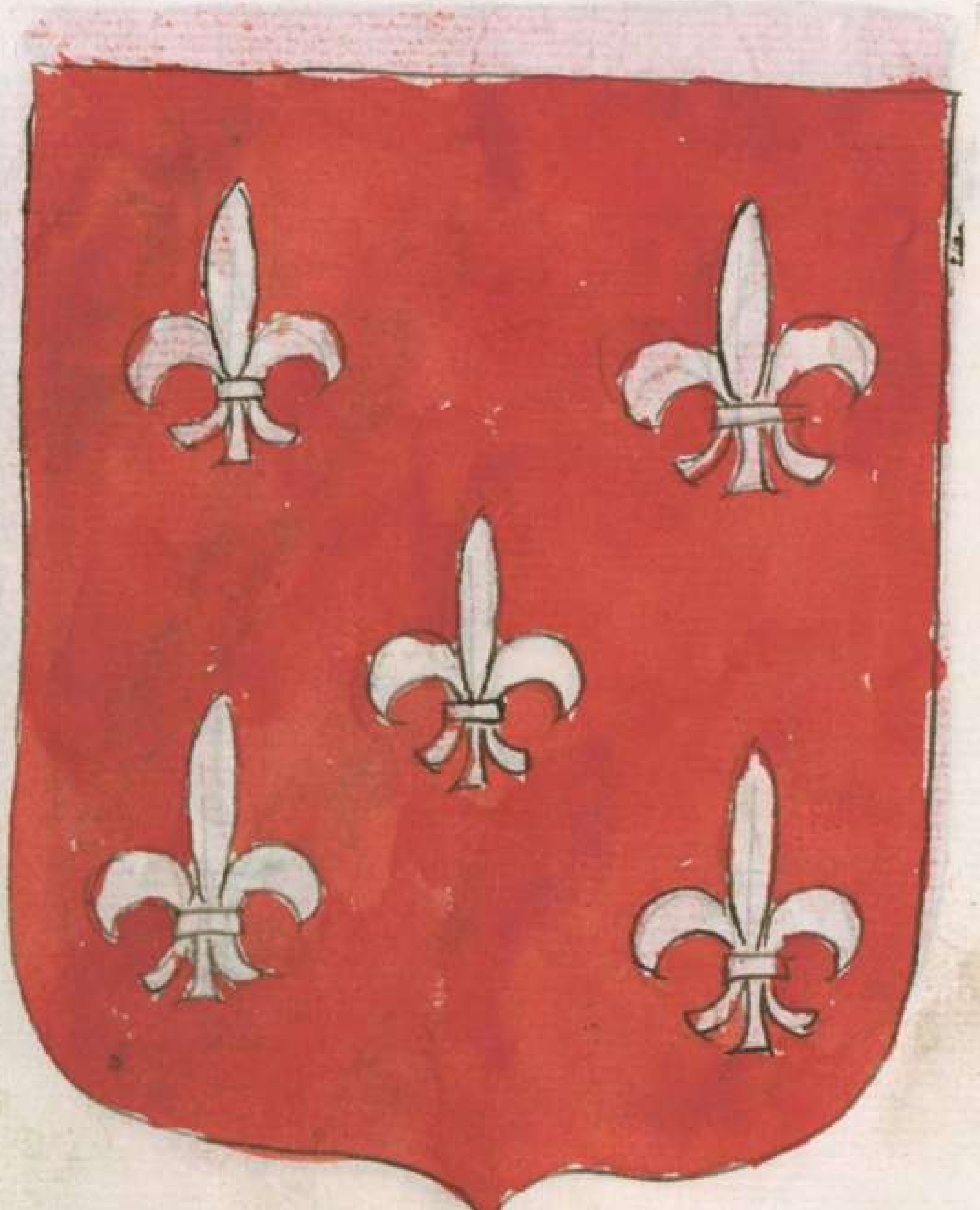

Maldonado de Anaya

Francisco de Anaya flor
En plata las feras vandas
En otra Lid memorandas
Con Arminos resplandor

R. B. A. H.

Maldonado llamador
que es polido y bien criado
vaia en los metros nombrado
pues vienen por un primor.

Anaya

Pedro de Anaya Ilustrado
de Henrriquez casa real
de que el Rey de Portugal
suele ser yntitulado.
De Anaya en campo argentado
los Armineos de limpieza
con Vandas de fortaleza
dizque en Flandes se â ganado.

Anaya

de Anaya Shosi Casada
con quatro barras de fierro
en plata andando En destierro
La plata En oro mudada.
De los Vesinos toma da
que es ya de la feminea parte
por la Limpieza sin arte
del que Levo La Embaxada.

Henriquez

Alfonso Henrriquez Leal
de Anaya bien Arminado
con cerda muy acendrado
Limpio Armineo natural
Es de Linage real
Henrriquez su cruz temida
por gente que fue venida
de cruz de su Maestral.

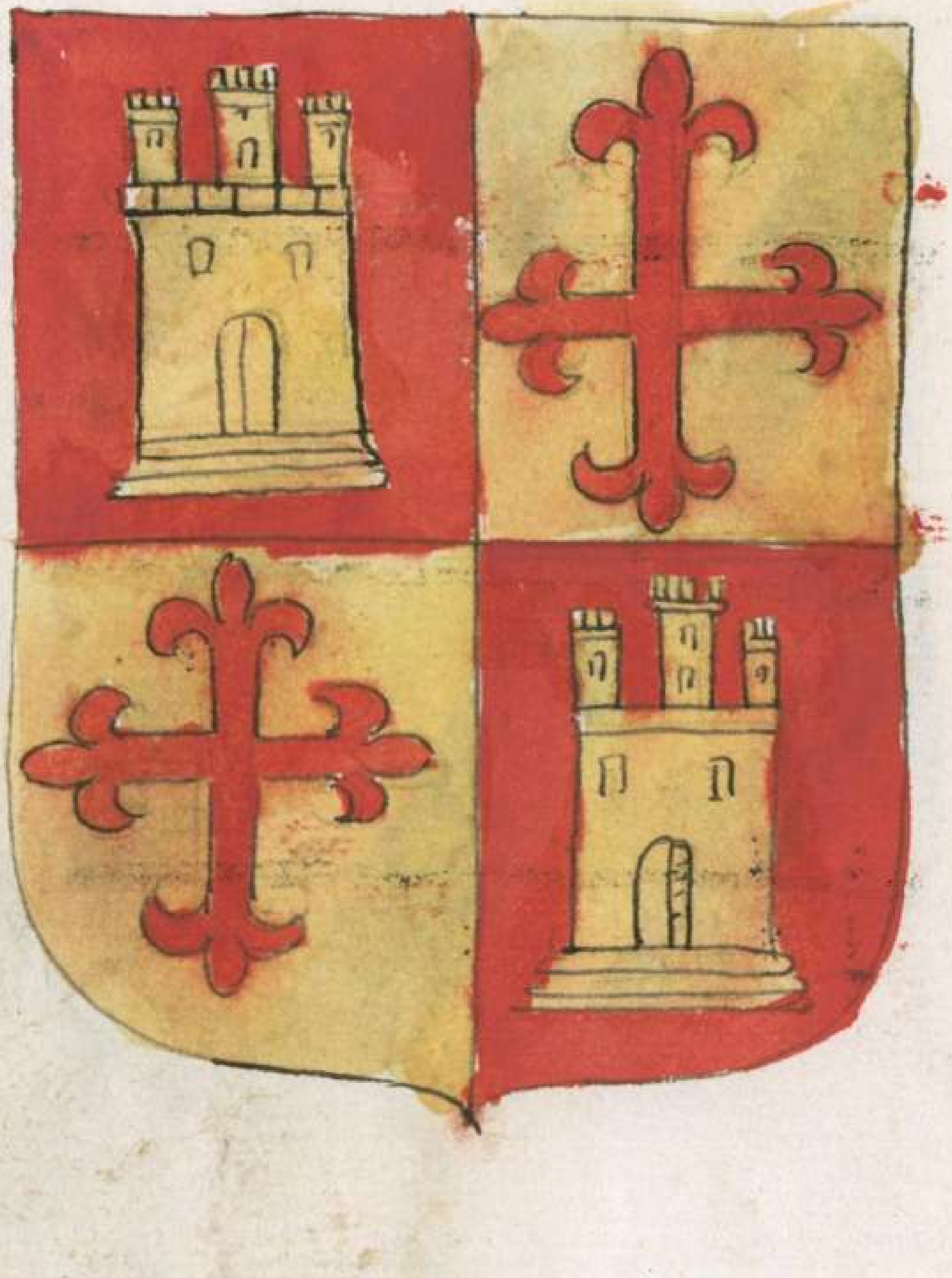

Soto mayor

R. B. H. A.

Henrrique de Henrriqz nieto
Salmantino mayorado
de soto mayor amado
que Virrey aqui enterpreto
Porquien el baston fue prieto
por la muerte del ynfante
muerto por caso errãte
puesto en medio cada septo-

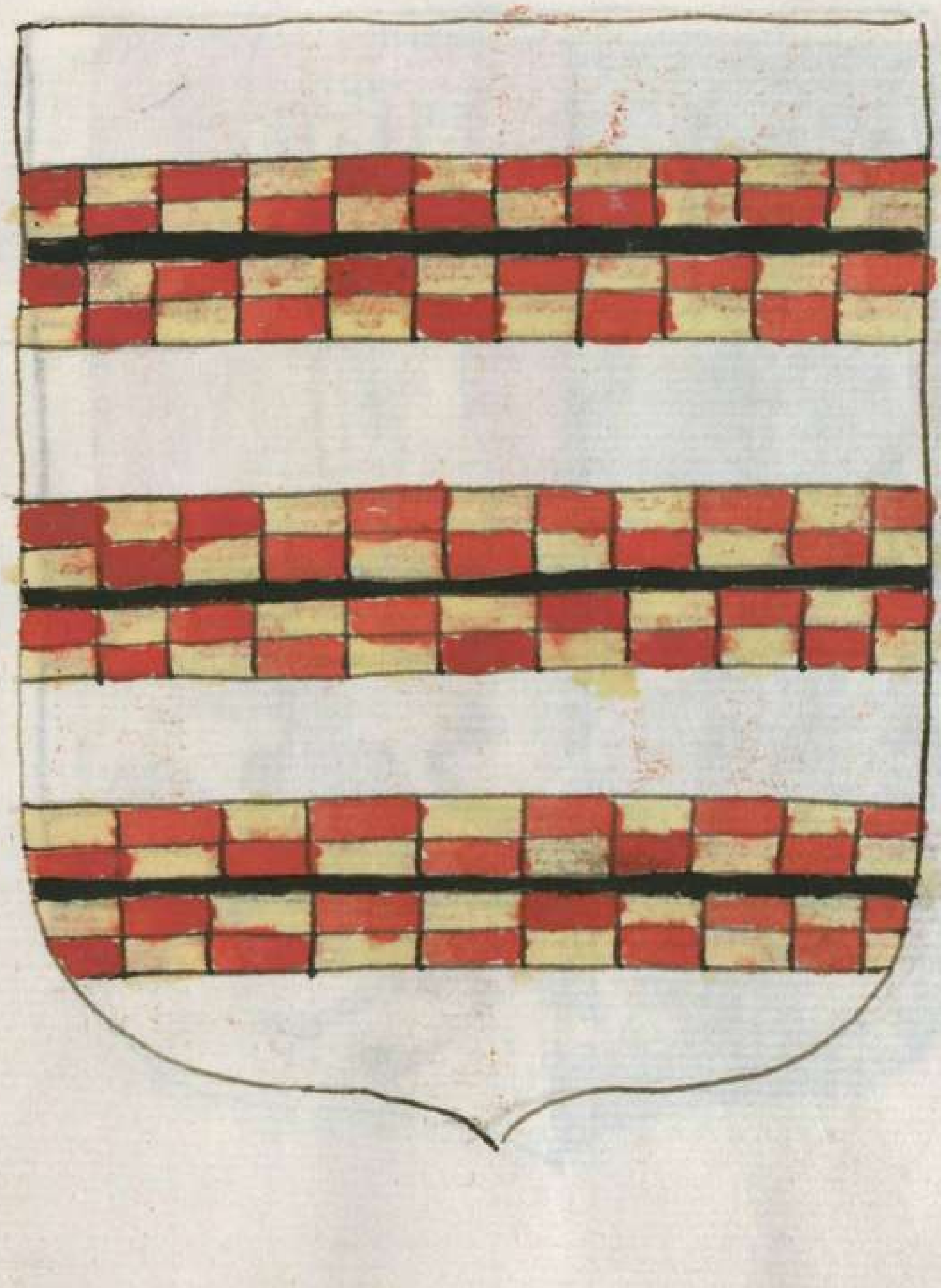

Sotomayor

Juan gomez Sotomayor
con los sanguinos seis xeptos
y en ellos tres palos prietos
ganados contra Almançor.
Es como governador
Sotomayor porq̃ xopto
en baxo en Italia es noto
y en Galizia es to el señor.

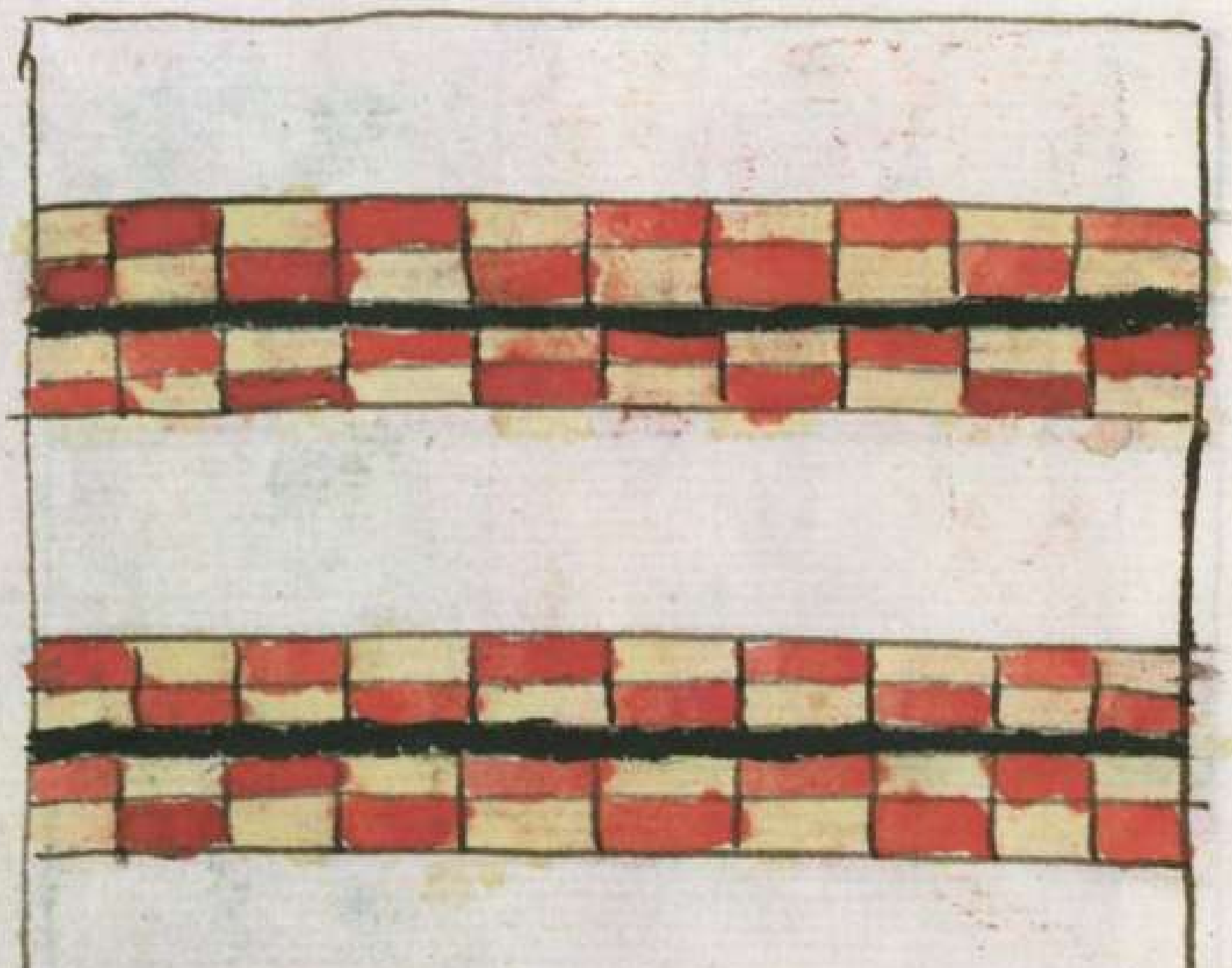

cerda

cerda

Dela cerda son tres flores
dela Corona francesa
que le dio dios por Empresa
Entre los nueve Señores,
Reyes cristianos mayores
El crislame traido
por vn angel concedido
que los faze vencedores.

R. B. A. M.

Guzman

∴ El buen hombre en Alemã
con serpentino de osado
que en Africa fue ganado
de Armineos digo Guzmã
En calderas sierpes van
de leon favoregido
que en fez vieron su apellido
Jaqueladas como estan.

Guzman

∴ Que encontrando e el camino
La sierpe al leõ feriendo
y al coraçõ temiẽdo
fizo campo serpẽtino,
Mato la sierpe y fue dino
que el leon le acõpañase
mãdose do el Rey lo Ilustrase
y perdio e el golfo eltino

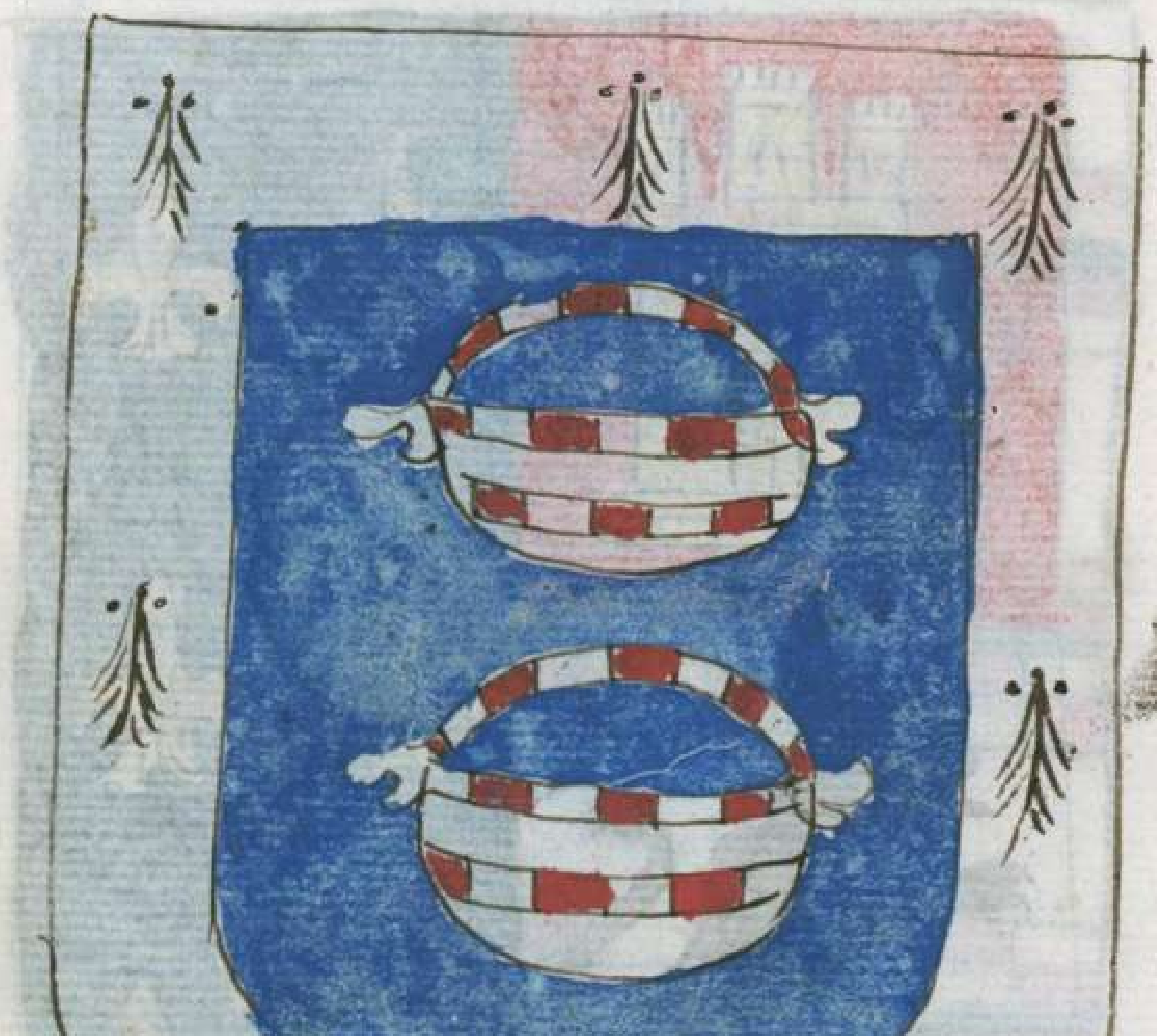

Guzman

Vn lugar do el batallo
fue en Hespaña assi llamado
con vna ynfanta casado
q̃ el Rey Ramiro le dio
porque en calderas mostro
sus cabeças serpentales
Ramirez fijos leales
con el Gutsmã yllustro.

R. B. A. H.

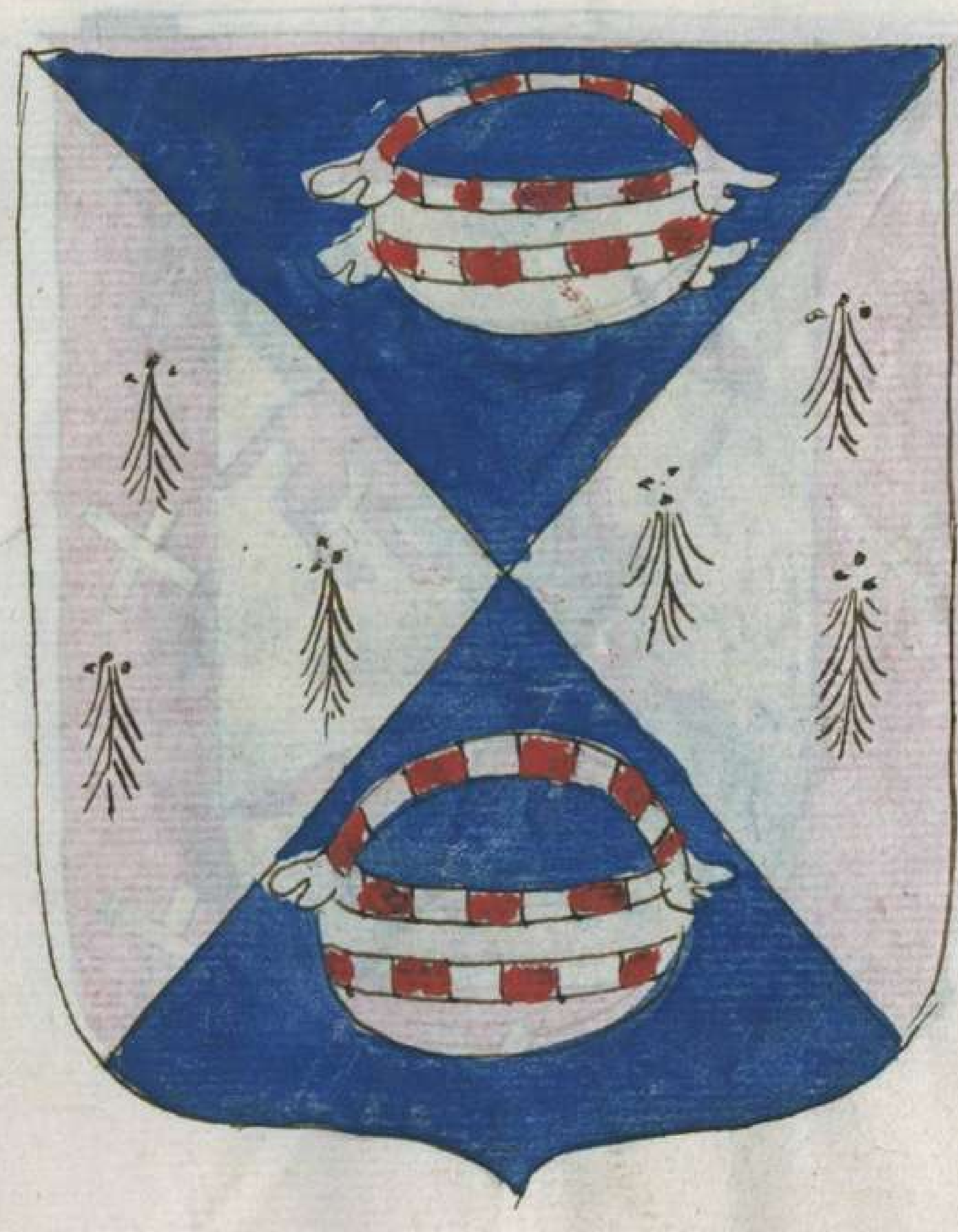

Osorio

∴ Los Osorios principales
entre todos acendrados
claros nobles yllustrados
y de naciones reales,
Sangrientos y triunfales
sus dos lobos endorado
que fue con el diablo osado
de lucsar visto en quartales.

Osorio

∴ Lidiando el Rey Almançor
contra los mos crestianos
combatio contra paganos
Osorio q̃ fue el mayor
De Villalobos señor
de un Reino fue es Infante
Lobos sin cuero rapante
por mostrar su disfauor.

Çuñiga	Çuñiga
De Estuñiga no he olvidado	Los tres Reyes batallaron
a Don Diego el mayoral	en las Navas de Tolosa
cadena y vanda real	con gente asaz poderosa
del Rey navarro ha heredado.	Miramamolin cercado.
Miramamolin cercado	Las cadenas quebrantaron
de Cadenas fue vencido	que el Rey Navarro ganó
por tres Reyes dolorido	cruz celestial se mostró
dellas fue el Navarro armado.	do la de Alarcos vengaron.

Auila

Diego de Auila cercada
por Moros astutamente
do desmayaua su gente
de Vianda no abastada
Contrezegues os librada
que Vn noble a su gente dio
Auila se defendio
y ya los quesos su casada.

Figueroa

Estando el Rey Leones
al Rey Moro subgetado
en donzellas maltratado
por ellos libre despues
Figueiras el solar es
caualleros que lidiaron
Rey y damas libertaron
en fojas buelto el paues.

Somoça

Como de Somoça fueron
llamados contra Almã cor
Los que con el patrio amor
a las moças defendieron.
Por suertes las combatieron
nueue dados siempre en seis
En el Capitã vereis
que todas vezes salieron.

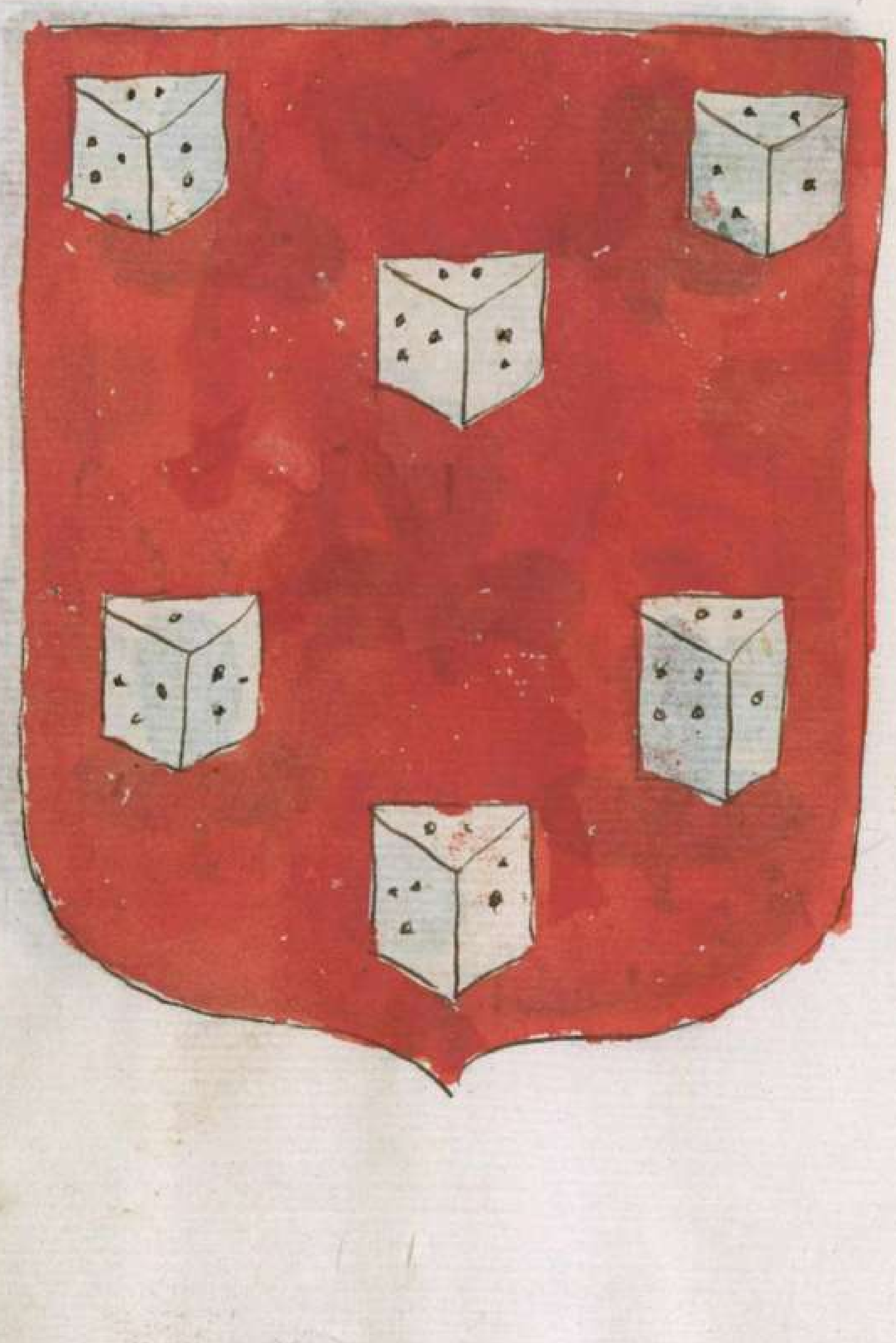

nieto

Fernand nieto descendiente
de un Rey q̃ fue de Leon
maternal generaçion
orla del padre veniente
Figueroa justamente
de çinco fojas ganadas
por las donzellas libradas
cristianas de la infiel gente.

R. B. A. H.

Pereira

¶ Pereira de Portugal
de vn condestable famoso
cruz blanca en campo llagoso
y en la cruz llaga y señal.
Sobre vna mano leal
de çinco quinas orlada
que fue en el tiempo ganada
del Rey Don Juā triunfal.

Bonal

Pero Bonal regidor
de Arnal fayas endorado
sangrientas q̃ ha defensado
su reino Patria y señor
De Maldonado mayor
con las flores plateadas
y cinco fayas ganadas
contra aquel Rey Almançor.

Bonal

Son frãceses los Bonales
do tienen nasaz pariẽtes
señores y presidẽtes
de françia los principales
venidos por naturales
al Rey Dõ Pedro de Castilla
limpios de toda manzilla
barras de sãgre leales.

Cabeça de Vaca

Donde el Rey siẽdo en apreto
aquel angel pareçio
y la Vaca demostro
ser el passo saluo y peto.
Y el capitan mas perfeto
que la cabeça sallo
de la Vaca se llamo
por el Rey a mas eleto.

Palomeque

De Palomeques memoria
del vando de san Benito
del Rey Alfonso bendito
en Toledana Vitoria.
Solar y ynsignia notoria
de los quatro Toledanos
palomas çinco que a manos
al Leon dan leal Gloria.

R. B. A. H.

Godinez

Godinez el beritino
de vn azo de siete Infantes
quarterones Illustrantes
de Godos y don Godino
Cavallero se determino
antes dicha lectesmia
venciendo vencido avia
el Cristiano al Moro indino.

Cisneros.

·:Dubdase de su blason
baste que so de los Godos
en que con oluiamos todos
cesaria generaçion.
Cisneros es la naçion
que siete quadros sangrienta
y en costantinopla cuenta
que de ellas ynsignias son.

R.B.A.H.

Porres

Las Armas cinco flores
de Porres yntituladas
de a veros señaladas
de Françia q̃ dan sus mayores
Venció ante grandes señores
la espada y lança obrada
con una porra clavada
que de xpō a sus sucessores.

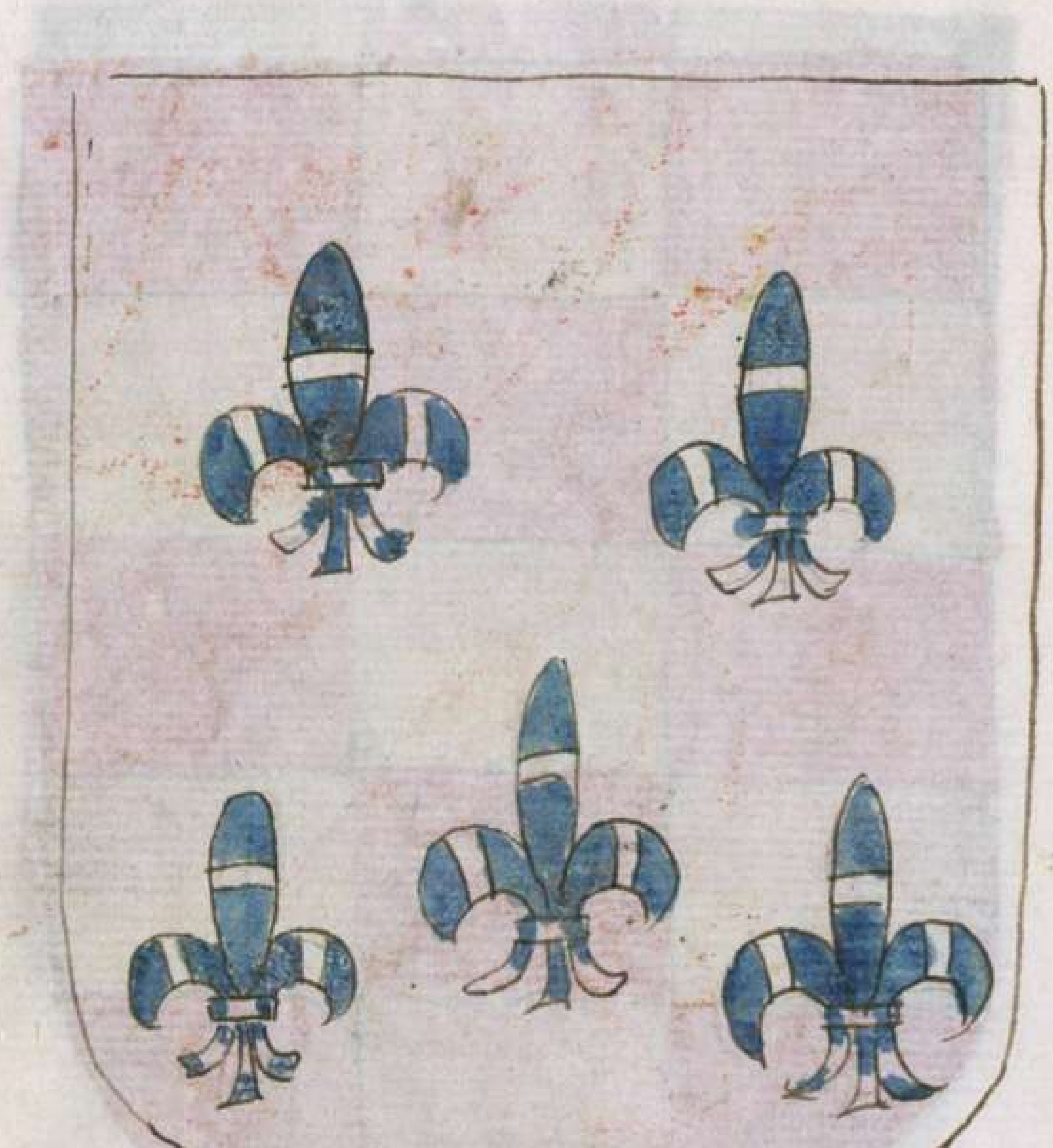

Lorençana

Que la gente recogio
castellana segregada
su vandera levantada
a los Paganos vençio
y mill vassallos gano
del Rey que fue muy amado
Lorençana lo ha humanado
y grand renta al templo dexo.

R. B. A. H.

Paz

Loreço de Paz dechado
de real sangre Romana
que de Badajoz emana
y Carlos ha prosperado.
Leones apaziguado
los diez ro el esgaro
y tantos moros mato
el primero assi llamado.

Paz

Carlos y pedro de paz
a Napoles triunfaron
muchas vanderas ganaron
lidiando siempre en la haz.
Dieron agustar agraz
a los soberuios franceses
rompiendoles los arneses
con industria y fuerça asaz.

Ocampo de Fontiueros

O campo de fontiueros
de Gonçalez dotorado
Mal donado vinculado
con los Solos no estrangeros
Muy ançianos caualleros
que roeles les dexaron
En Auila triunfaron
y en sus tierras herederos.

R. B. A. H.

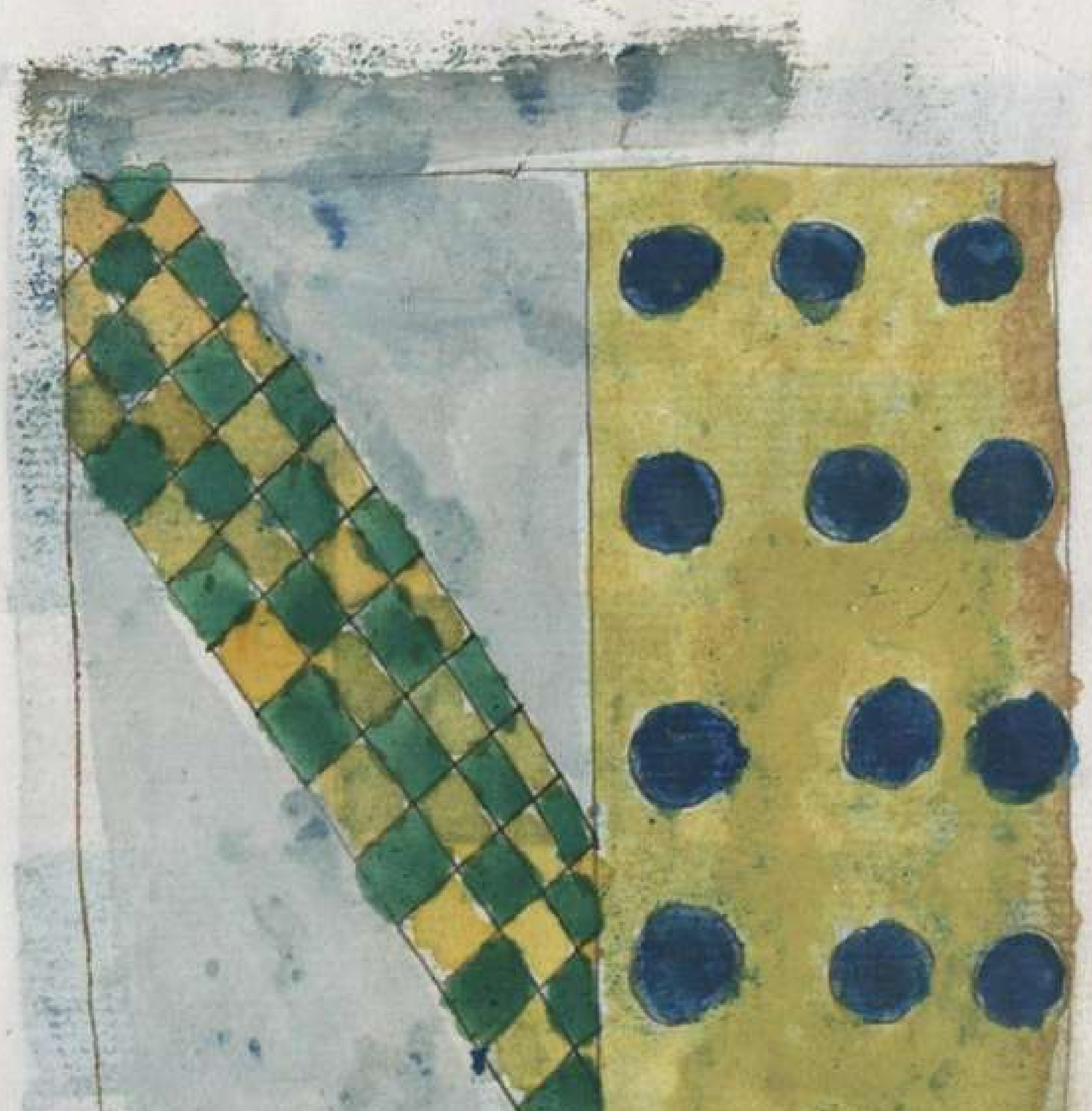

Villaroel

Fontiveros por quien viene
del Dotor pero gonçalez
En Imperiales
de quien los roeles tienen.

Villaroeles contienen
cinco flores Maldonadas
siquier En fraçia ganadas
que a los seis septos se atienen.

Fontiveros

Abitose Fontiveros
fertil tierra y buen lugar
por la fuente singular
ques aora de Cavalleros.
La Vaca gruessa en veneros
de su fertil agua y pasto
de cabañas ovo abasto
pobladas de sus vaqueros.

R. B. A. H.

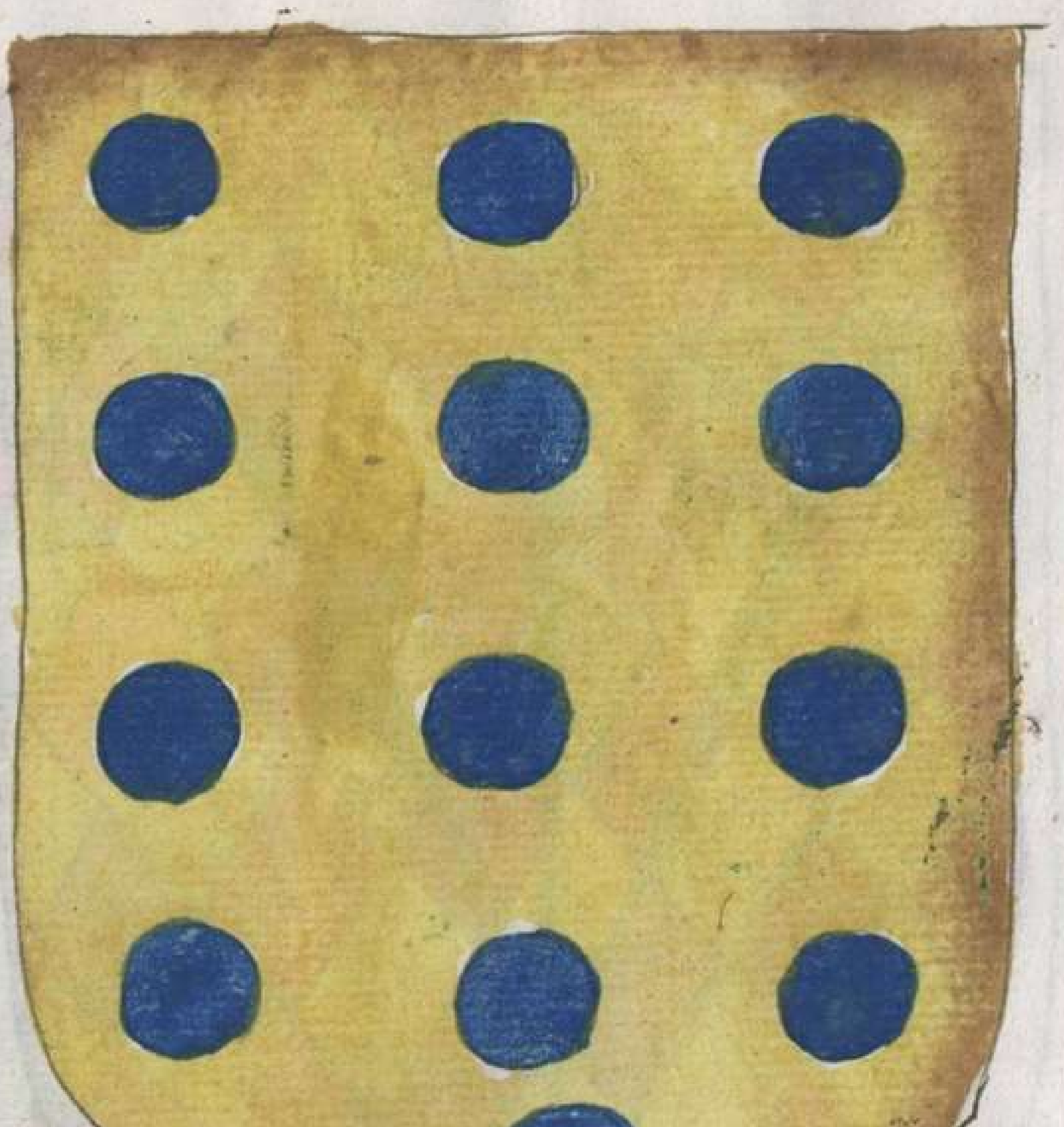

Texeda

Francisco de Texeda
de aquellos q̃ deçẽdieron
de tres alfonsos q̃ fueron
siempre en la triunfal rueda
y no gusto espada azeda
con su hijo y dos criados
tres azedos degollados
por otro alfonso q̃ Xereda.

Texeda

Las insignias Texedinas
que el vando siempre traxir
y un noble dexado avia
son insignias benitinas
pienso que so valentinas
centellas vistas del çielo
que a Don lope dã consuelo
señales casi divinas.

Ovalle

R. B. A. H.

Gonçalo Yañez honrrado
de Ovalle Henrriquez Anaia
entre Bemitinos vaia
pues casa ha ca fabricado
Castillo en quartos cruzado
y del padre tres espadas
con las fajas quarteadas
q en riepto en Fraçia a ganado.

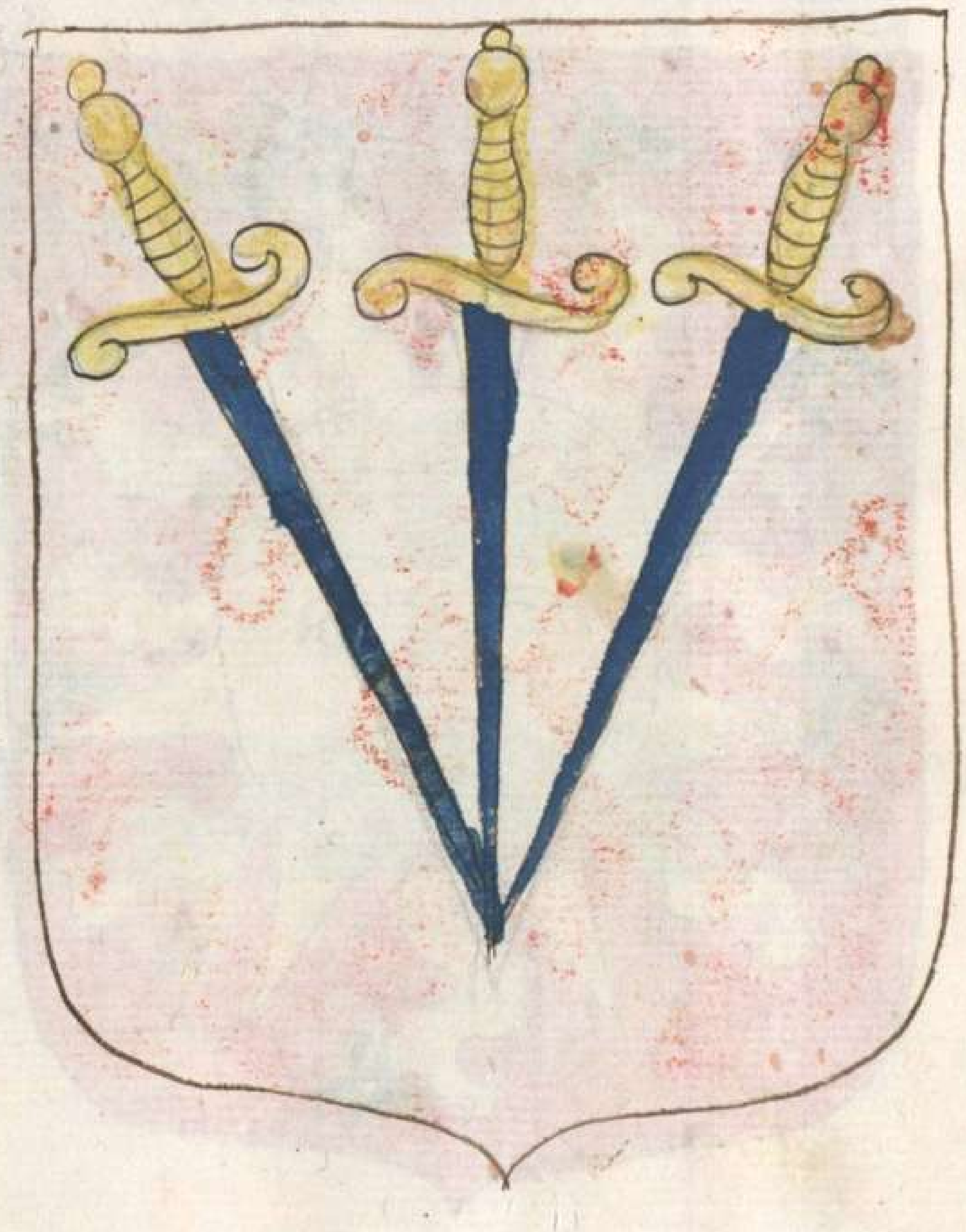

Solis

Suarez el Solistino
con el Sol claro patente
de Asturias casa Excelente
y ya del Vando Benitino
fue natural Tomesino
el Sol fixo no de Elina
y a militar los inclina
contra el Solar Valdesino.

Mexia

Y el buen Arias de Messia
de clara generaçion
con tres fajas y un Leon
Gallega genealogia.
Castro nuño defendia
con el Alcaide esforçado
y era de todos amado
con quanto daño hazia.

R. B. A. H.

Arias Mexia

De Un Rey de Leon Vermonte
en sangre todo bañado
tres vezes le san barrado
en campo de oro luziente.
Arias con Duque sa gente
el delantero encontro
la gente que ensangriento
Çamora perpetuamente.

Aguero :

Aguero

De osorio son Illustrados
del alto solar de aguero
Grifo corona y luzero
en sangre cuerpos dorados
Los quales fueron honrrados
de Pero gonçalez que era
capitan libre a trasmiera
puesto en Illustres Estados.

Cuya sangre Ruigonçalez
de Aguero mas noblecio
despues ya del que luz vio
en tenençias principales
Entre los mas triunfales
lealtad siempre guardo
muerto en piel al Rey bolvio
En ciudad llaves reales.

Este fue mi terçio abuelo
casta y linea mas culina
aquien el gran Rey se inclina
por las llaves en el suelo.
Sus loores van al çielo
de alli al mundo cada dia
luz de la cavalleria
que siempre ovo leal zelo.

Dize el autor

Este Ruigonçalez de trasmiera fue muy esforçado cavallero de quien los Reyes asaz vezes fiaron sus personas honrras y jurisdicion tuvo la tenençia de ciudad rodrigo en la qual morio muy noblemente fue padre de gonçalo gonçalez aguero padre de Joan de trasmiera padre de Juan de trasmiera pe mo-

Duque dalua

El buen Duque de Alua fue
desde Vando Benitino
su casa a Santo Augustino.
cerca Sant Bartolome
Passose a santo Tome
de quien se muestra y se llama
y Constantino pla a fama
con la Tomesina fee.

El Principe

El Principe de Castilla
de Leon y de Aragon
de Granada y quantas son
en titulo de su silla
Benitino en viesa Villa
Vivio y en ella morio
de Benitinos se honrro
el natural de Sevilla.

Loor en general del Vādo Bemibino

O noble cavalleria
del vando de Sant Benito
que es de loor infinito
tu noble genealogia
la patria antiguia
en tu parte rio y puente
natural y estraña gente
do el alcaçar se ido avia.

No puedo loarte tanto
quanto son dinos tus hombres
apellido y cognōbres
de las casas sotumato
Digalo el febeo canto
la pluma de Juan de Mena
la sapiençia que resuena
de ti con magico espanto.

El Collegio principal
tienes de mis Hespañas
y aun de las partes estrañas
del tamaño triunfal
Don Diego bien natural
Arçobispo de Sevilla
hizo collegio y capilla
con renta fundamental.

Es de San Bartolome
el tal Collegio llamado
de muchos bienes dotado
Anaya su blason fue
es ciencia para mia fee
la yglesia ser defendida
de generosos regida
luz que siempre viva se.

muy

Muy honrrados Collegiales
honestos limpios virtuosos
en letras asaz famosos
rigen oficios reales.
De el qual han sido tales
que por el claro traslado
conocerá el decrado
fuente de rios caudales.

Por mestro estudio famoso
tenemos siempre te amar
loarte no oso empeçar
aunque que de deseoso.
Lo ete angel poderoso
si dios le da tal poder
que humano lengua poner
no osarara en ti mi yo loso.

B. R. A. H.

R. B. H. A.

Lorençana

Vando

Vando Tomesino

R. B. A. M.

Manrrique

∴ El muy noble don garçia
en su apellido Alemano
Manrrique y a Castellano
de real genealogia
Armas reales tenia
con las Calderas en peças
Sierpes de siete cabeças
que de Lara son nombradia.

Manrrique

∴ De Lara solar de Infantes
Insignia y casa real
son por via paternal
Los Manrriques e triunfantes
Ricos hombres semejantes
del Imperio sucessores
insignias de Emperadores
con sus sierpes diuisantes.

Villa fuerte

∴ Villa fuerte Regidor
de los bastones casada
casa y torre Vinculada
y estas tres en su fauor
desçiende del buen dotor
Joan rodriguez cauallero
en el solar Verdadero
de Don Remon poblador.

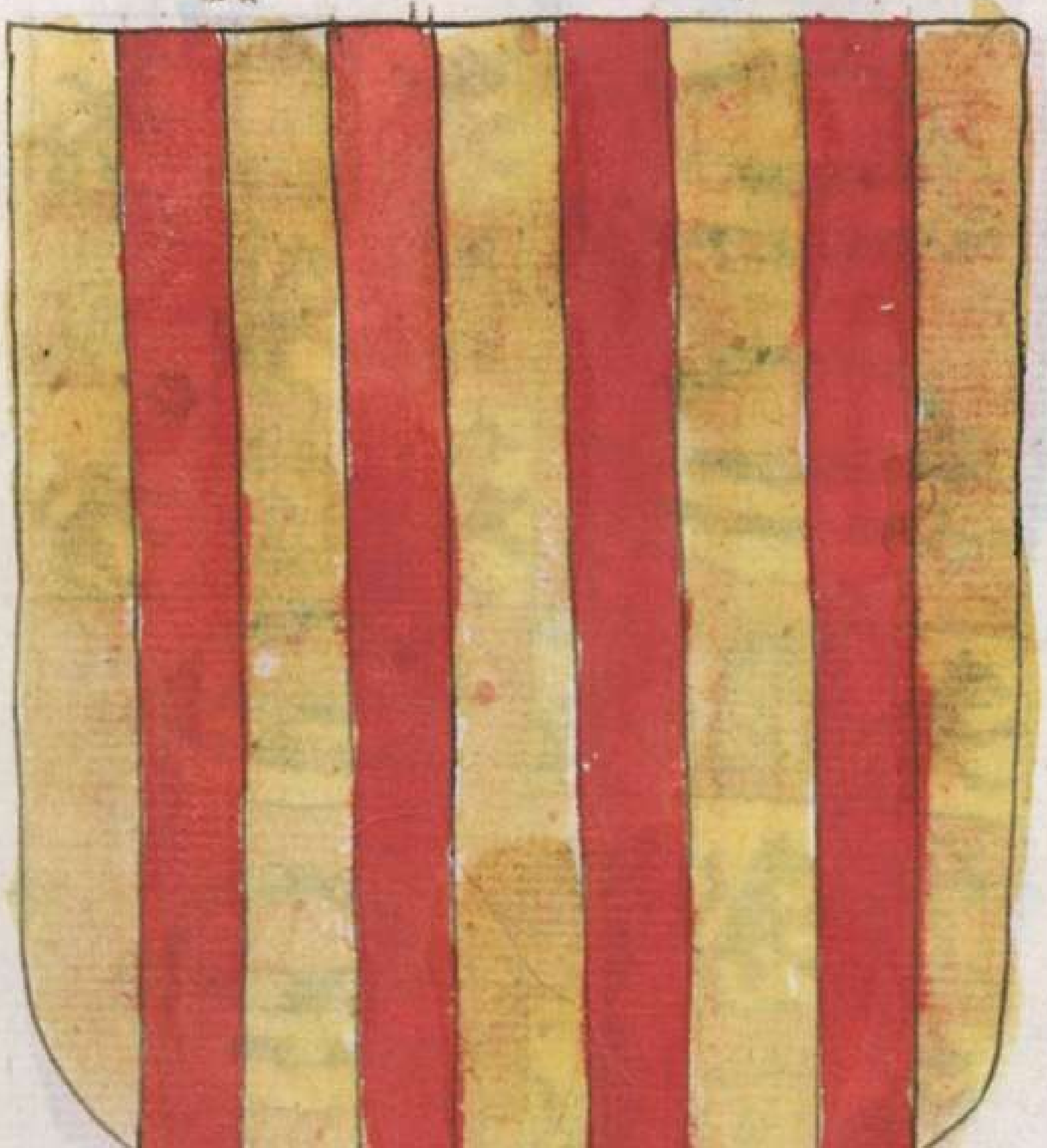

Villa fuerte

Gonçalo de Villa fuerte
de bastones heredero
Miranda noble primero
de la serpentina muerte
claro de muy real suerte
En Toledo y toda Hespaña
mostrando virtud ~~h~~ Hespaña
mucha gente asi conuierte.

R. B. H. A.
REAL ACADEMIA BIBLIOTECA DE LA HISTORIA

Miranda

C Y francisco de Miranda.

Tomesino cavallero
noble sangre aunq̃ estrangero
que con los bastones anda
La lança quebrada en vanda
Un luzero y tres estrellas
puestas por quatro donzellas
contra la sierpe nefanda.

En la batalla leal
que por señora se haze
darle a dios vitoria plaze
en esta lid serpental
y la serpiente fontal
por su solador vençida
lança en sus bocas metida
otro entina triunfal.

R. B. A. H.

Castillo

c: El noble don Bernaldino
que es Guzmā y de Aragon
con sol Castillo y Leon
En el cerco Salmātino
Visnieto del Rey Martino
Eredero con razon
de Cuellar y Villa Lon
mayorado Tomesino.

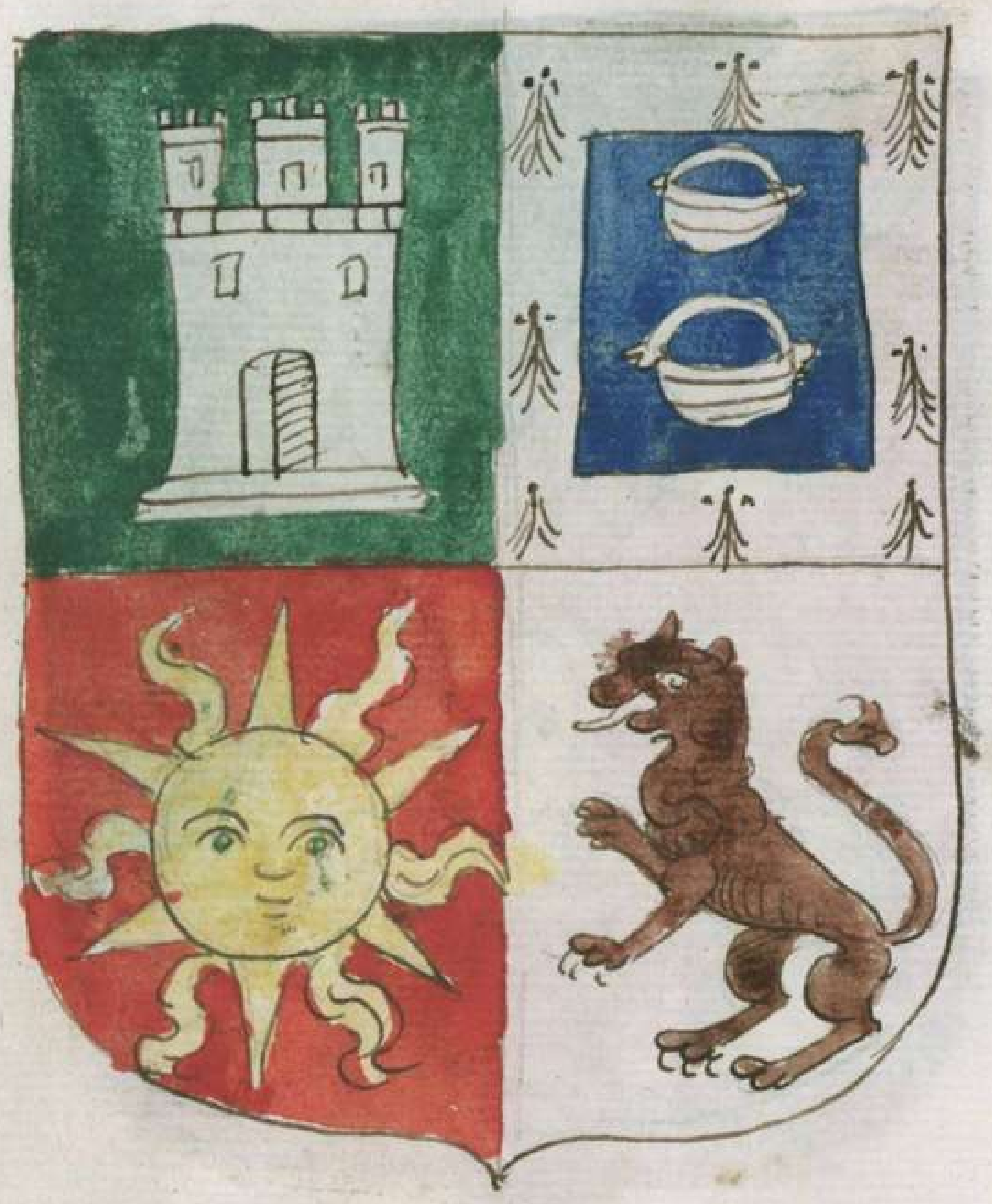

Castillo

∴ Del Dotor Gonçalez nieto
que su casa a vinculó
y el sol del Moro ganó
aquel de que es reuisnieto
Clemen perez muy perfeto
a quien la ca[p]pa la calçó
el Rey en Granada dio
al Castillo mas efeto.

R. B. A. H.

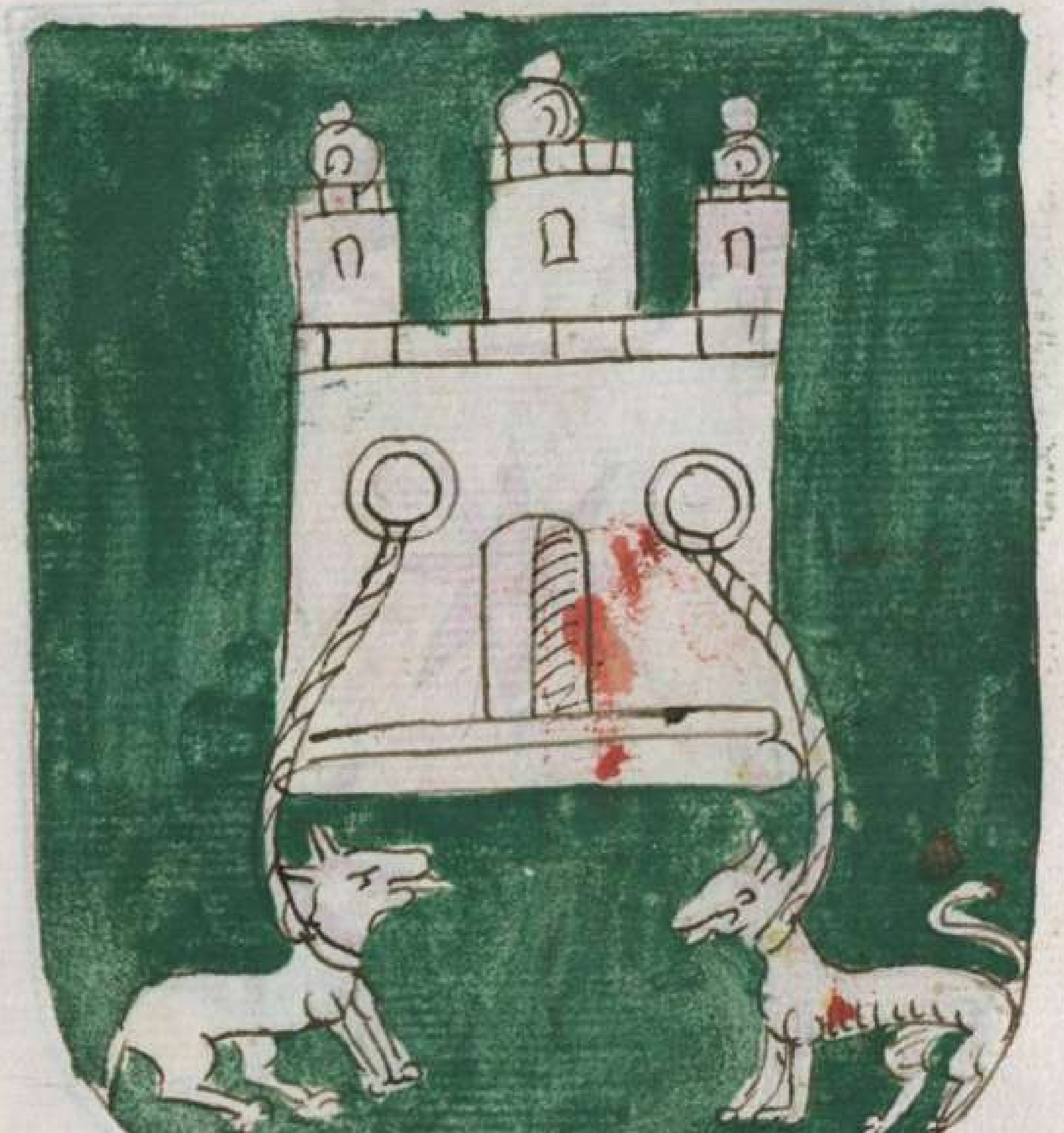

Fonseca

C.ª Fonseca el de los bastones
cavallero maiorazado
que vuestra casa acrecentado
de vega y flor de Remones.
Salamanqueses pendones
muestran su origen leal
çinco bastones en metal
de Aragoneses blasones.

Henriques de Herrera

C. Anton Enrriquez juntado
con la Casa de Herrera
y su serpenta (?) la primera
en el Caldero fajado.
Henriquez en su decasado
de corona Castellana
y la Cruz negra a su grana
del Maestre descasado.

R. B. A. M.

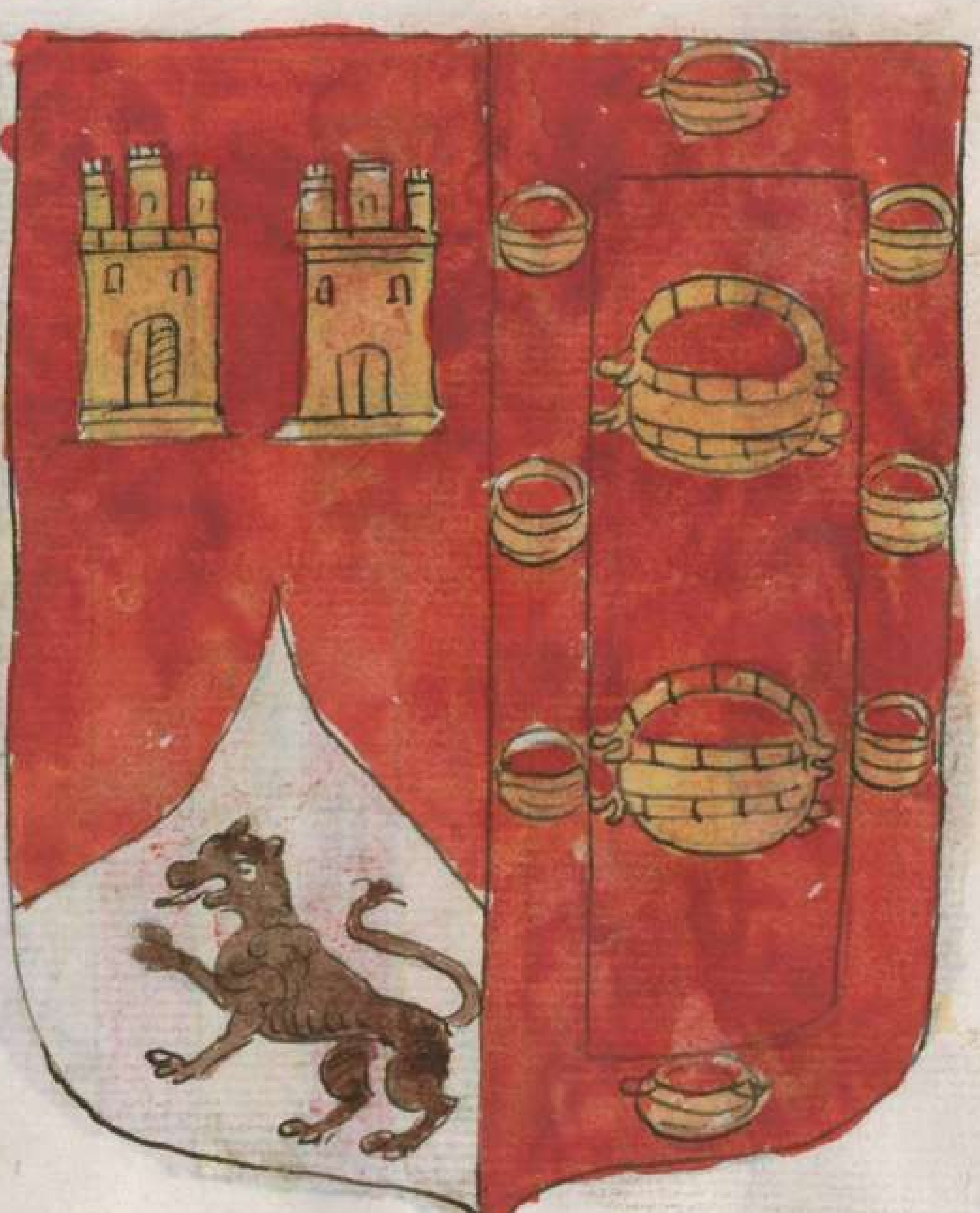

Rodrigues de Salamanca

Lope Rodriguez Remon
de los bastones cruzados
del Conde Remon dexados
a la noble fundacion
y dalos su generacion
de Un Rey los bastos sanguinos
Don Juan y Rodrigo dinos
de las armas de Aragon.

Sosa

C.: Joan Arauz de Sosa
de Reyes de Portugal
de origen sangre real
insignia misteriosa
que con gente belicosa
los cinco reyes venció
quinas sa y se corono
gano Sosa y cruz lunosa.

R. B. A. H.

Solis

De Solis el noble Suero
Tome sino vinculado
vn sol en sangre dorado
visto del noble primero
Flores ouo el Cauallero
aquien el Sol fue mostrado
fue en el çielo sangrentado
Este mas claro luzero.

Arauz de Solis

Arauzo de Solis
claro sangre Asturiano
planeta Sol Soberano
orla flores no de Lis.
De Asturias son si sentis
Bouadillas con sus llamas
Aguilas suben sus famas
si algo dello debatis.

R. B. A. H.

Texeda

C. D. francisco N. maioral
de la Casa de Texeda
diamantes sa en su rueda
y el serafin çimeral
que ascendiente paternal
tuvo alfonso y degollaron
dos hijos q le tomaron
en Çamora la leal.

Texeda

Joan de Texeda no olvido
con puntas de Diamãtes
Jaqueladas las de antes
y el Serafin encẽdido.
De Toledo aqui venido
creo que el Conde de Oliva
que de Çentellas deriva
es de su solar naçido.

R. B. A. H.

Ordoñes

¶. Pero Ordoñez regidor
que es noble buen mayorado
real de ynfante Illustrado
con bastos del poblador
De Ordoño Rey y señor
sus roelas descendieron
a çamora defendieron
villaquiran resplandor.

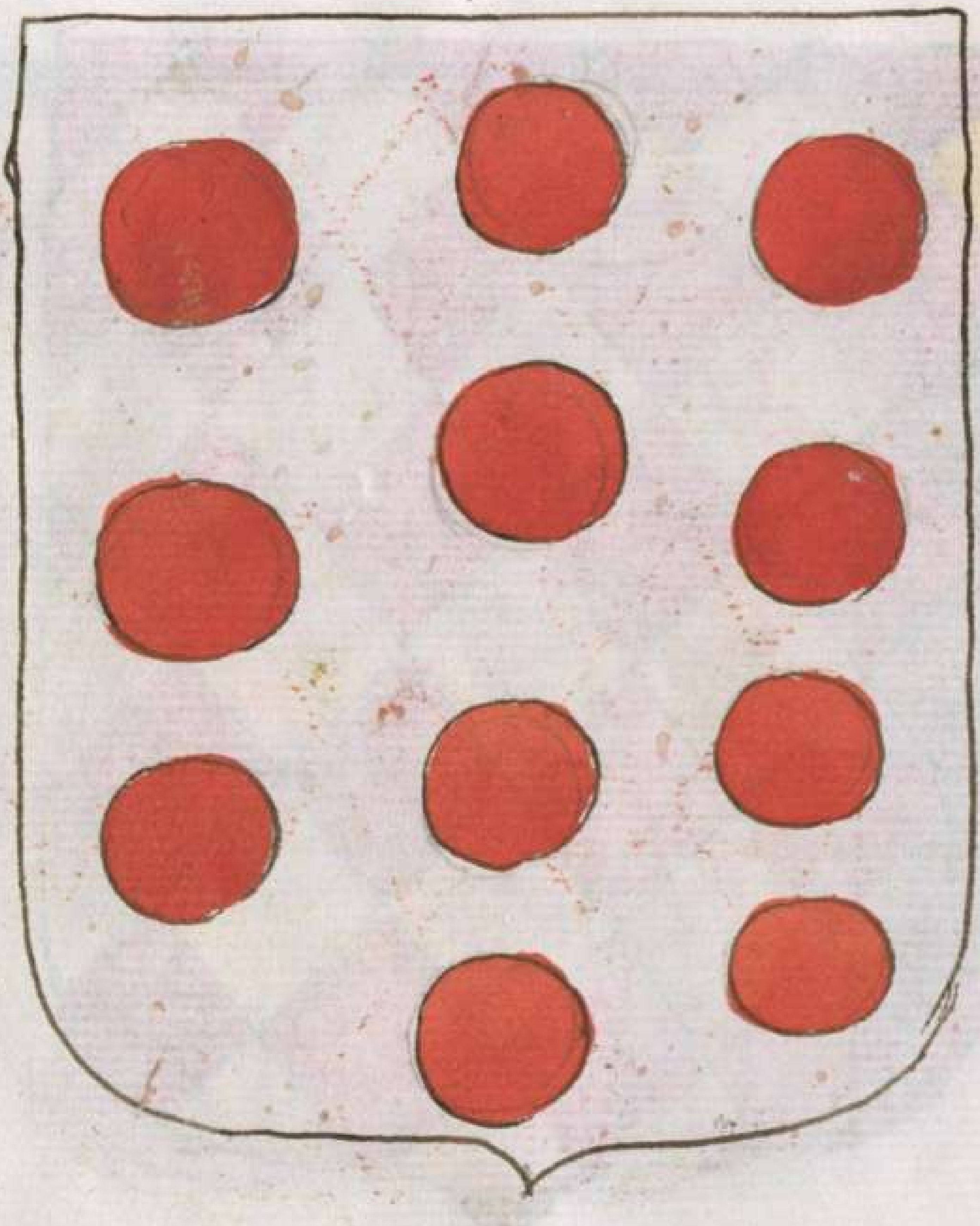

Texeda

Texeda

De Texeda el mayorado
cerca de San Boaldino
noble sangre Salmantino
de centellas es nombrado
es de puntas jaquelado
sus castos Aragoneses
en los cruza dos paueses
que Aragon les a dexado.

R. B. A. H.

Maldonado

Pero Gonçalez de Aldana
de Solis y maldonado
mayorado vinculado
que aporto a corte Romana.
guerrero de buena gana
Godinez el Tomesino
La dueña q fue camino
con muerte muy Inhumana.

Diaz

∴ El qual de los diaz era
en Ledesma naturales
de ynsignias ymperiales
junta francesa vandera
aguila dorada entera
con flores de lis de françia
que con la real ynfançia
deudo y sangre siempre oviera.

R. B. A. H.

Monrroy

Antonio Rodriguez es
mayorado Tome sino
Monrroy solar Salmãtino
del Remon Aragones.
Henriquez por el traues
aunque tambien descẽdiente
Castillo y Herostemente
En su Casada y armas.

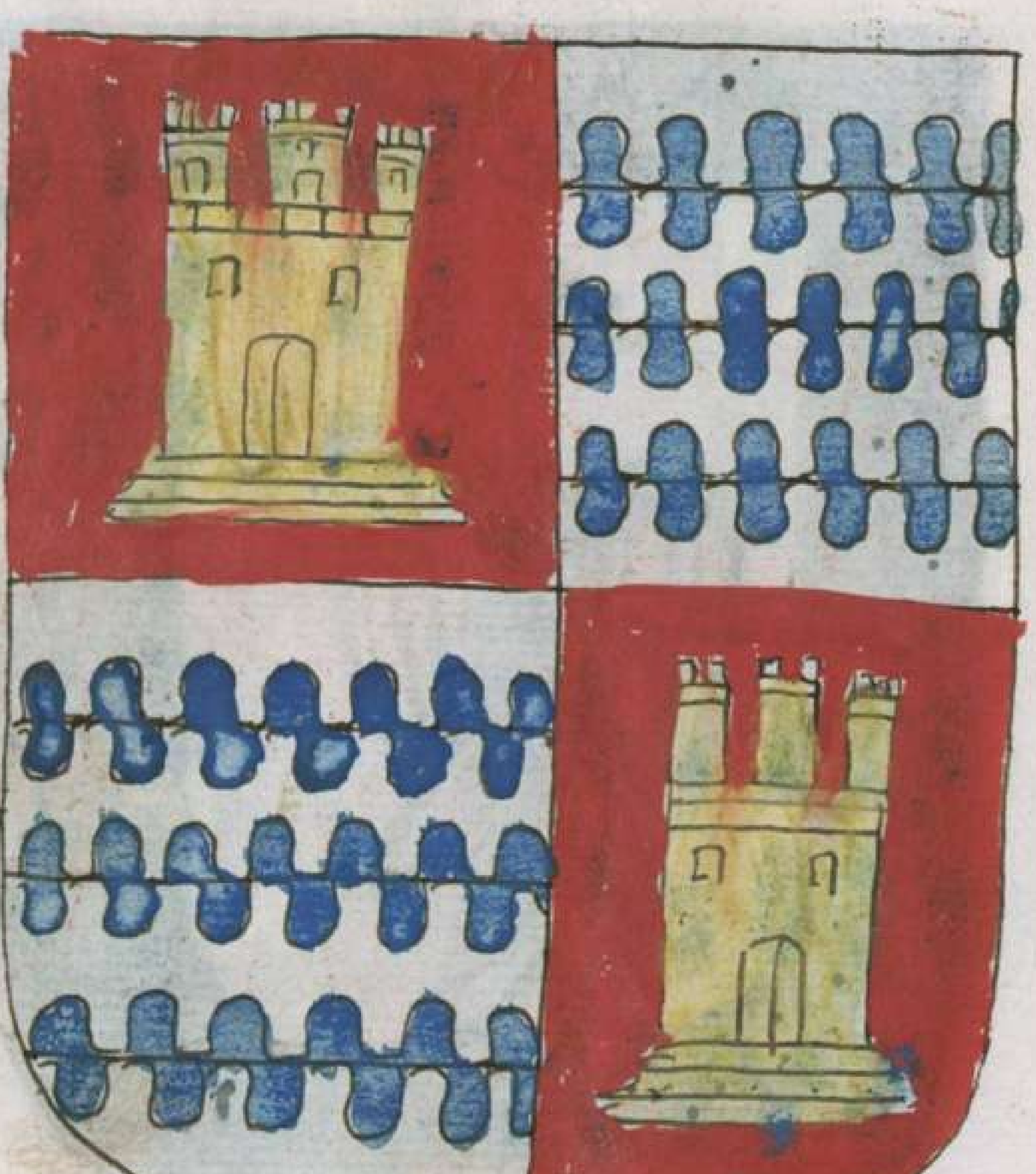

Monrroy

Nose deue aqui oluidar
Monrroy gutierre el angaro
de sangre real hispano
de suyos que par sinpar.
A quien fortuna que no Par
ha querido des cortes
contra tan claro paues
no deuiera assi esquiuar.

R. B. H. A.

REAL ACADEMIA BIBLIOTECA DE LA HISTORIA

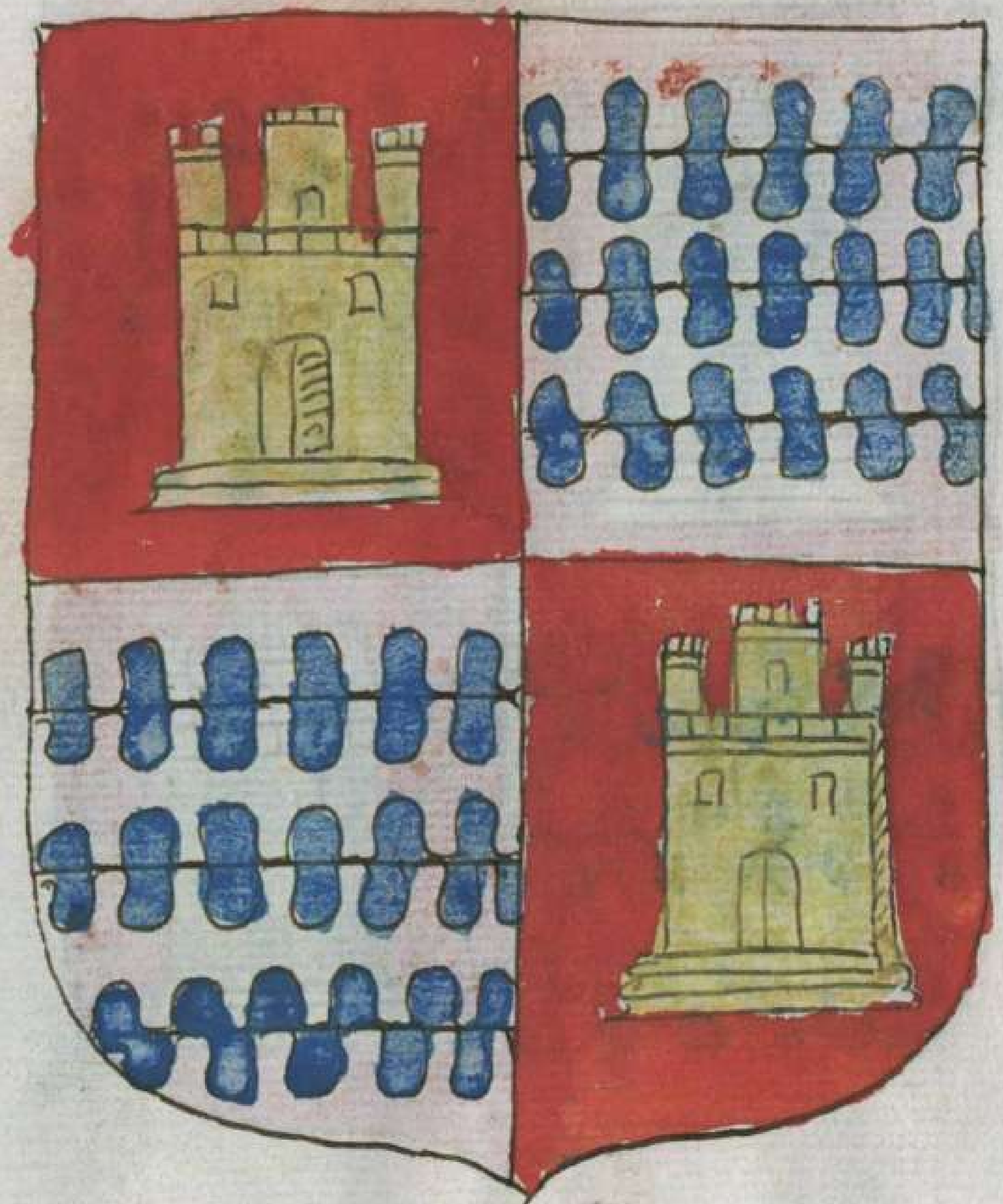

Monrroy

C.º Alfonso monrroy mayor
con sus veros y Castillos
reales podra dezillos
que en su linage es la flor.
y hizo el comendador
noble de la Madalena
casa vinculada y buena
para vn sobrino menor.

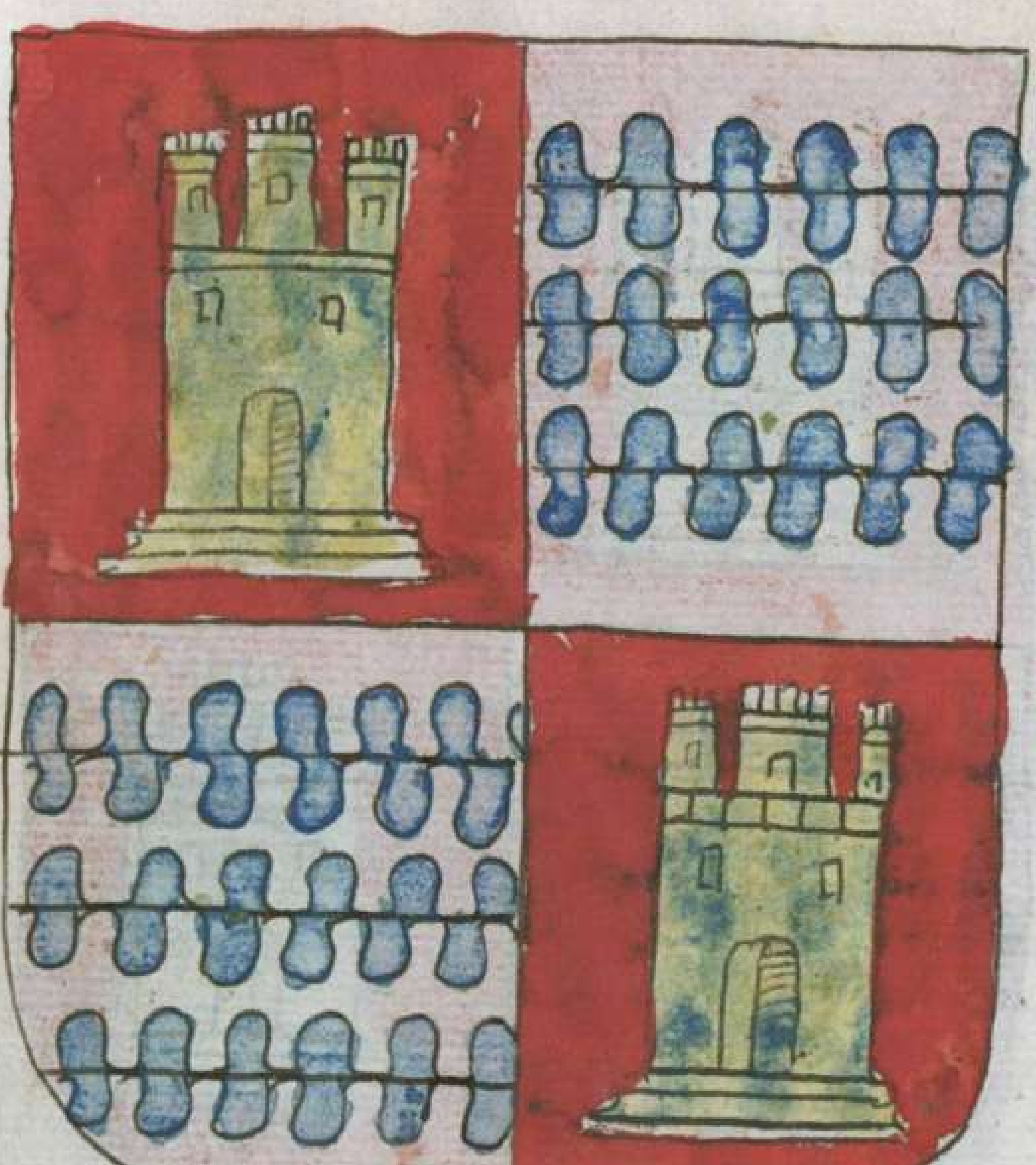

Monrroy

¶. Perez de Monrroy llamado
fijo del Rey de Castilla
merecedor de su silla
de su padre Insigniado
Castillo propio all dado
veros por verdad mostrar
ser su hijo y su solar
Monrroy en frãcia nombrado.

R. B. A. M.

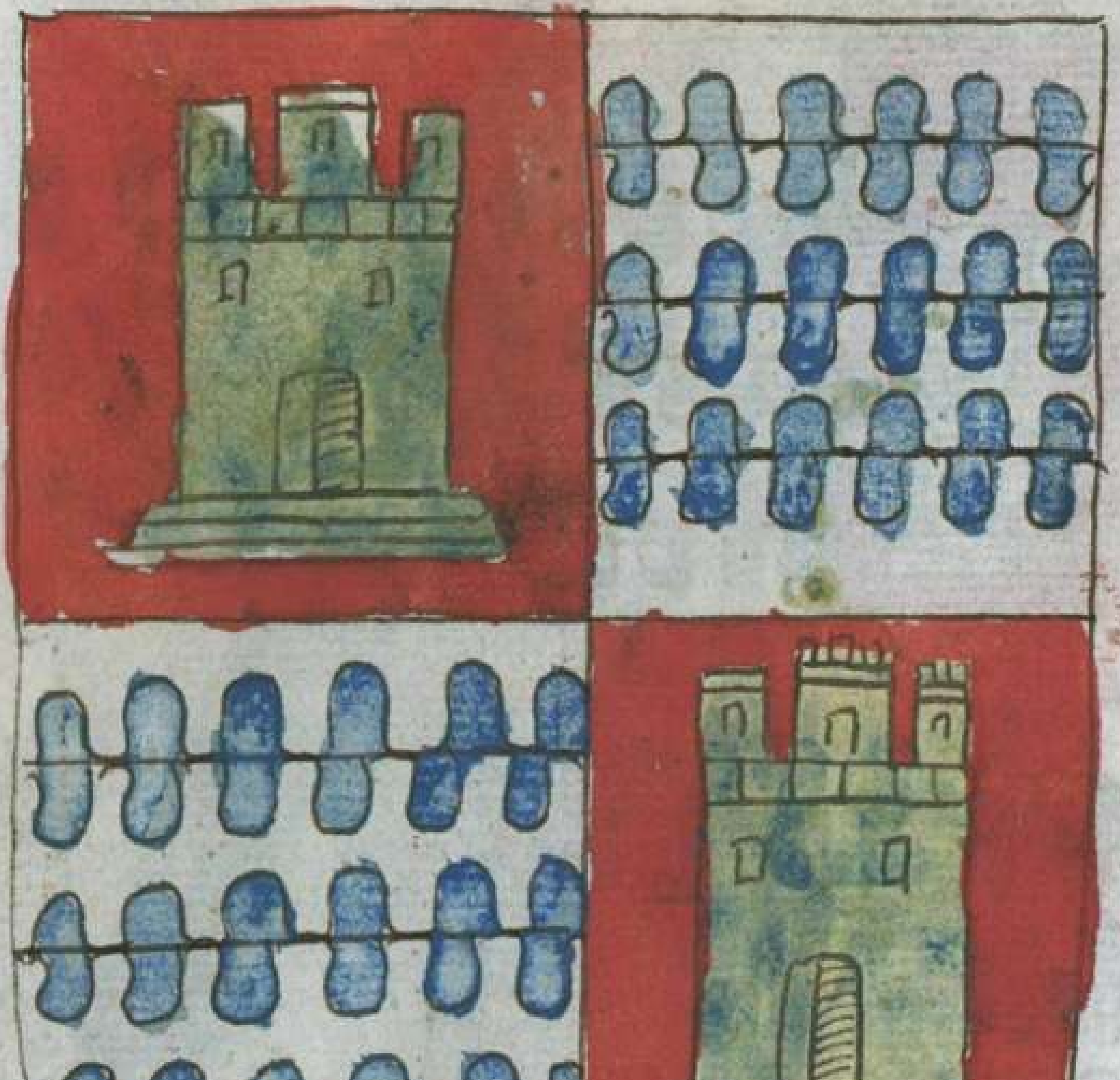

Monrroy y Vanda

c.ᵃ Dellos el vno gano
La Vanda al q̄ la traia
sin las q̄ el Rey dado auia
en Reino estraneo venç̄do.
De Vanda se intitulo
Por Alcantara sa tomado
maestre paçificado
Monrroy gasaz prospero.

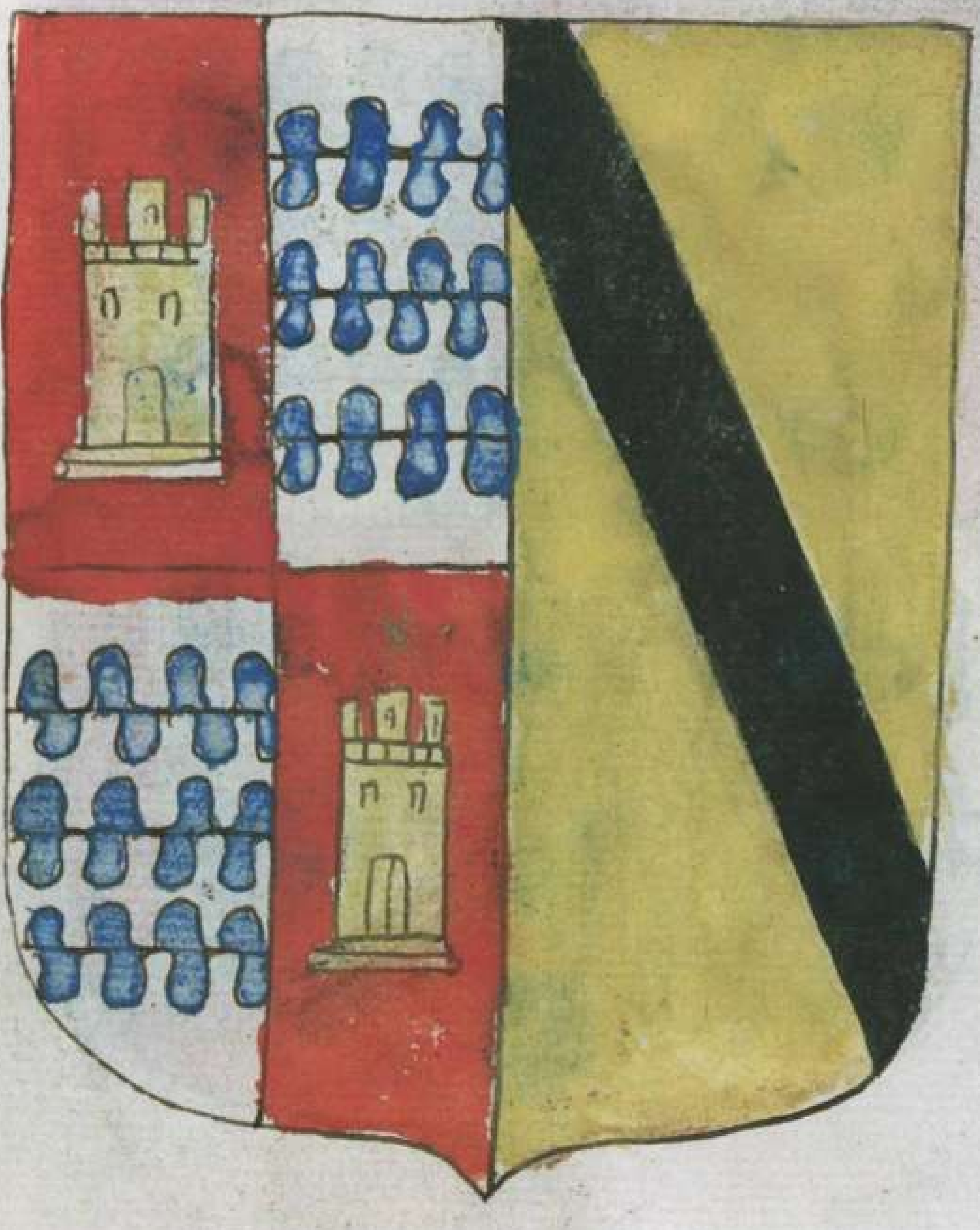

Fontiveros

C. Rodrigo de fontiveros
de mayorado
Real sangre dotorado
origen de Caualleros
Del Con de Remon primeros
despues Roeles tomaron
Villafuertes se llamaron
de otro Dotor herederos.

R. B. A. H.

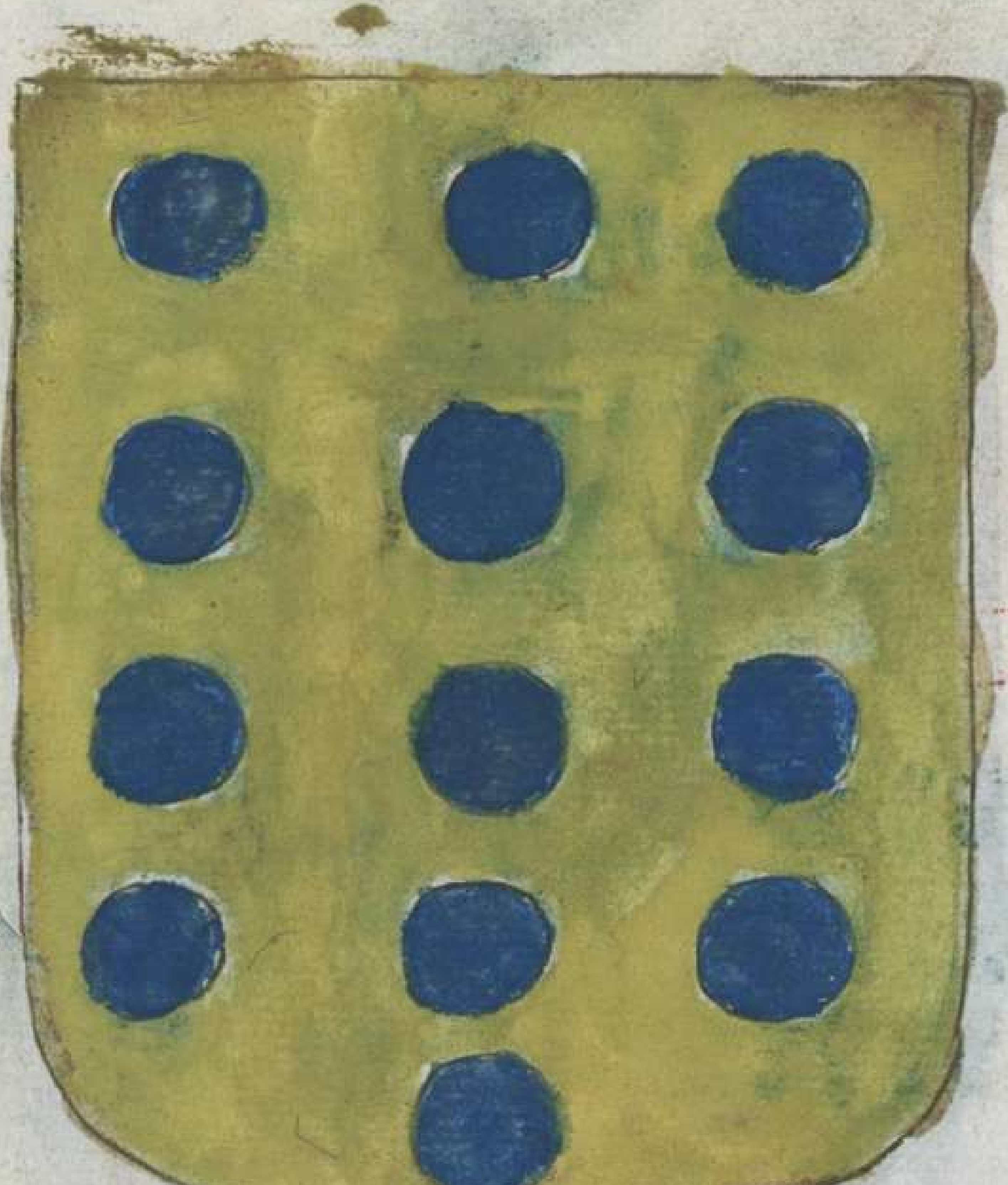

Biedma

Men rodriguez Castellano
Biedma passó en Aragon
de çinco gano vn baston
contra exercito pagano.
Porque les saco de mano
a la Reina y heredero
y a su esposa en lo postrero
do quedo tuerto y vfano.

Mendez de Figueredo

D. Antonio Osorio illustrado
que es Mendez de Figueredo
del que donzellas sin miedo
gano y hojas en dorado.
De casta francesa amado
bella flor con cinco flores
Don Rodrigo y sus mayores
Gsan de oro en azul dexado.

R. B. A. R.

Coronado

C. Joan Vazquez de Coronado
de Real generaçion
solas cruzes del Caslon
regidor en el senado.
Con vn Leon devisado
Barras corona real
y de sangre triũfal
de françia bien prosperado.

Coronado

C. Siendo de françia venido
aquel milite real
fue el Leon Imperial
con su corona vendido.
En Galizia defendido
con su sangre. Este gano
capitan que el Rey dio
armas y tal apellido.

R. B. R. A.

Oualle

Juan de Oualle mayorado
Veras lo en Santo tome
de baslones es Su fee
con vno el Leon domado
Vrrea el Padre Verado
Son de ynfante los castillos
en sangre bien amarillos
muestran el noble dechado.

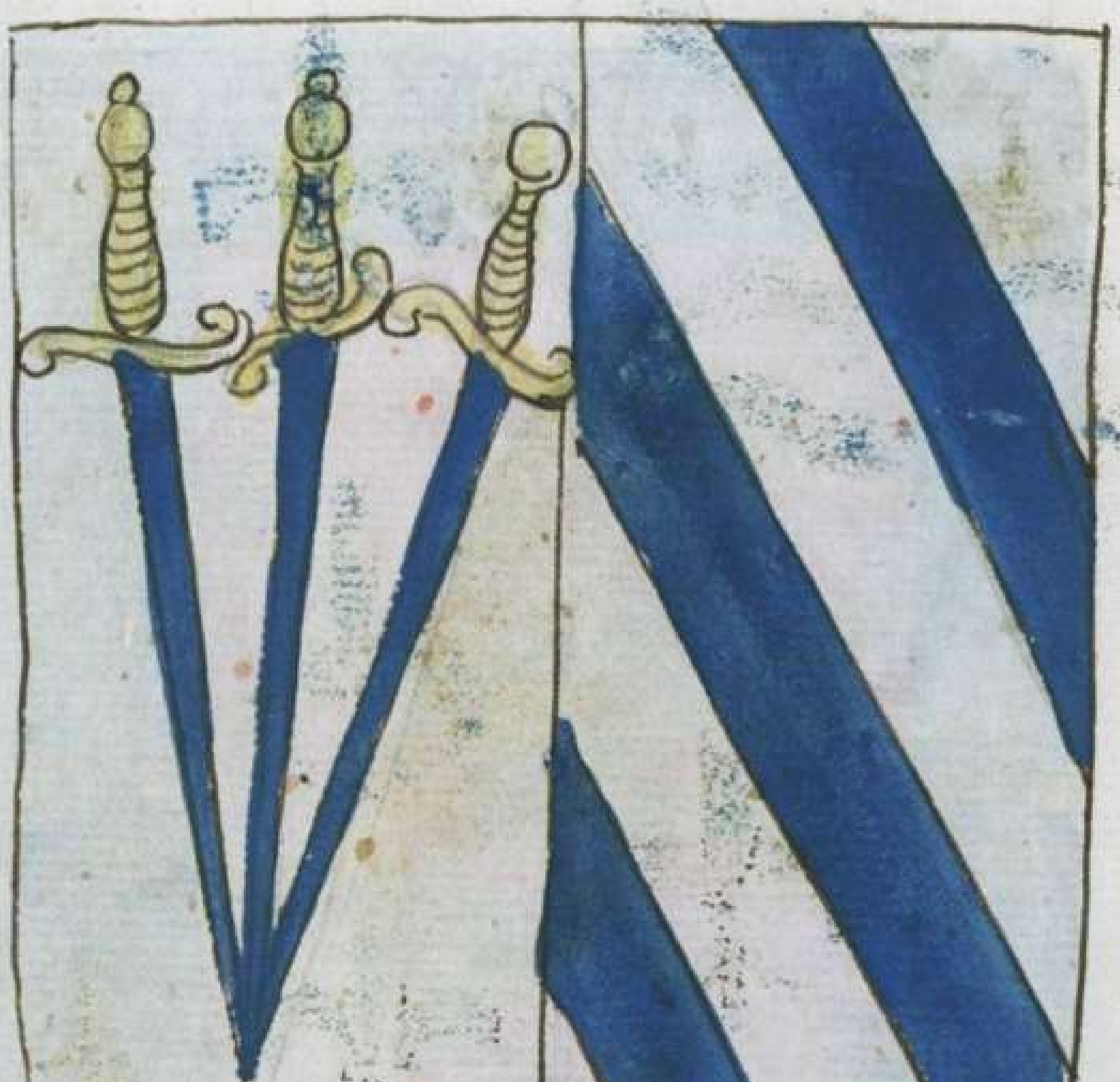

Aluarado

¶ Dela sangre de Aluarado
Joan de Vrrea fue pariente
Gil de tras miera Veniente
con su orisla me ganado
Por mar muy bien navegado
en la batalla franaesa
Sus ~~tres~~ flores por Empresa
del Rey mismo in signiado.

R. B. A. H.

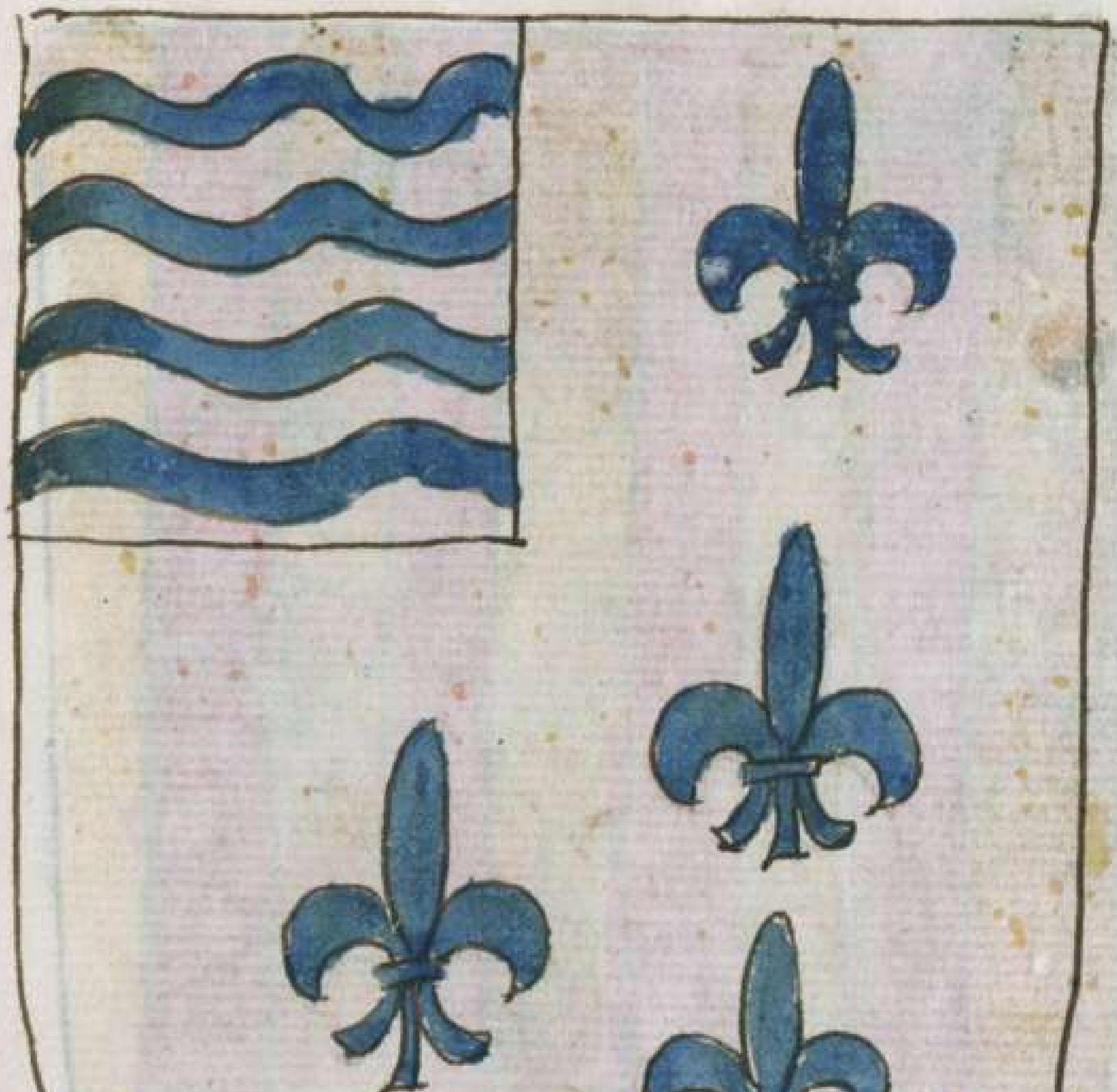

Sa63

Rodriguez de Salamanca

Fernan Rodriguez de gente
y casta de don Remon
Las Insignias de Aragon
Eredo por dessendiente
y ama cordialmente
bastones del propio vando
ampliando y enssalçando
su blason que es eçelente.

Solis

Solis

∴ Joan de Solis Illustrado
del sol y de su grandeza
en linage y en nobleza
to me sino mayrado
Acrecentando su estado
es muy noble Salmãtino
su nombre casi diuino
que en Asturias fue ganado.

R. B. A. H.

Santisteuan

C. Santisteuan tome sino
con venerable Leon
de çamorana naçion
Y es de Galizia su sino
Velasco Perez mas dino
fizo a Diego vinculado
de Gilata fue Eeredado
en el pueblo raimũdino.

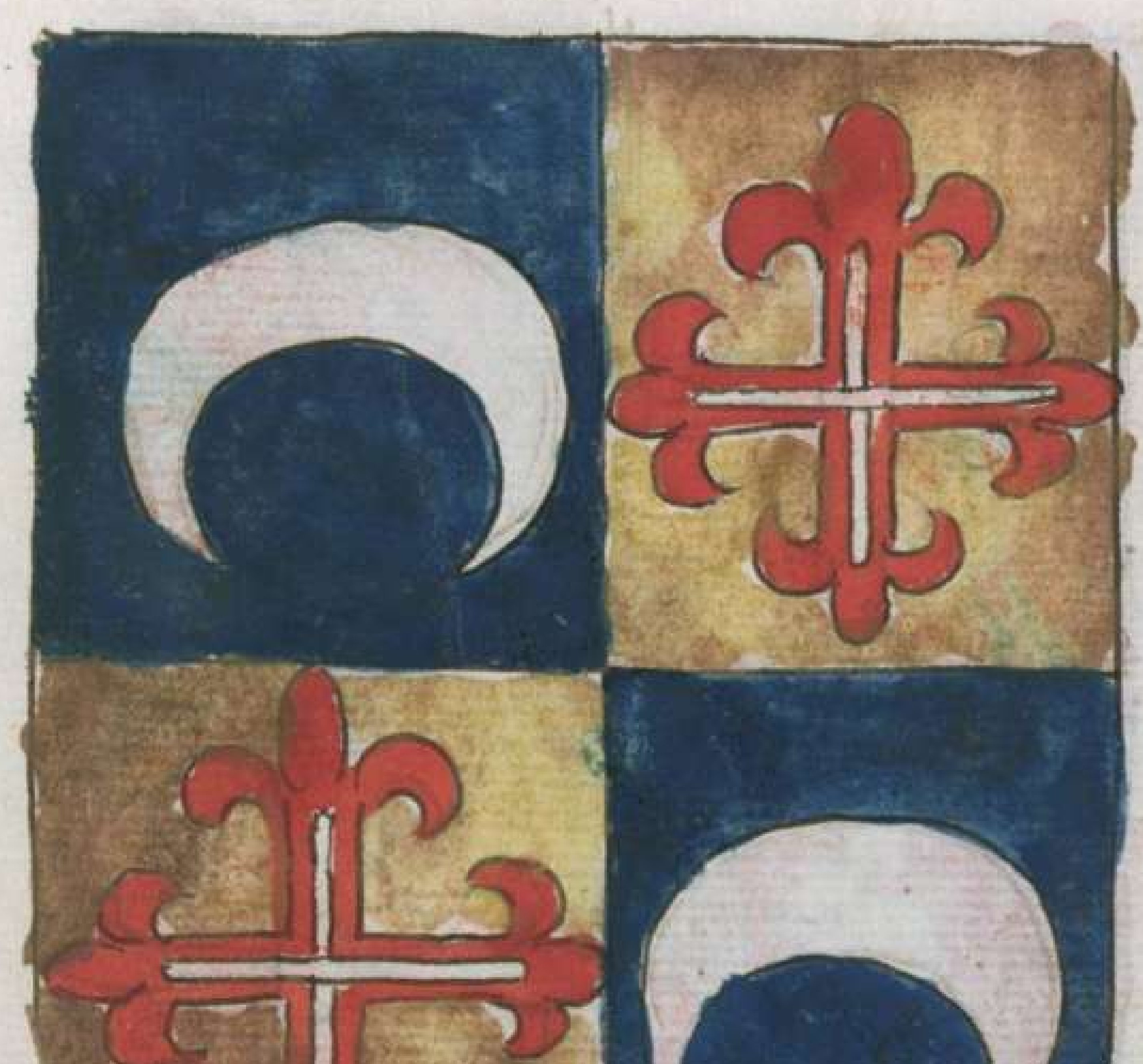

Santesteva

¶ Las seuillas de bormi
con las cabeças leones
de que franceses bastones
ganadas segun senti
que en desafio lei
faltandole ya la espada
con la asta tachonada
ouo gran vitoria alli.

R. B. A. M.

Mançano

Mançano que se passó
al Vando por Casamiẽto
es de Frãçia aquel çimiento
que la flor real gano.
Quando estrellas consoluio
quatro flores a su nombre
frances Mãçano congnõbre
que en sãto Tome asento.

Mançano

R. A. H.

La sangre de los Mançanos
purpureo el vando boluio
quando la muerte segó
con guadaña los hermanos;
Por las maternales manos
fueron las muertes vengadas
de las sangrientas Espadas
negras de en sangre cercanos.

Maldonado

∴ I Francisco Maldonado
de Liduena mayoral
de Aldana solar leal
con çinco flores sonrrado
Aldana me han informado
espada y luna traia
tres luzeros de oro avia
fasta que fue Maldonado.

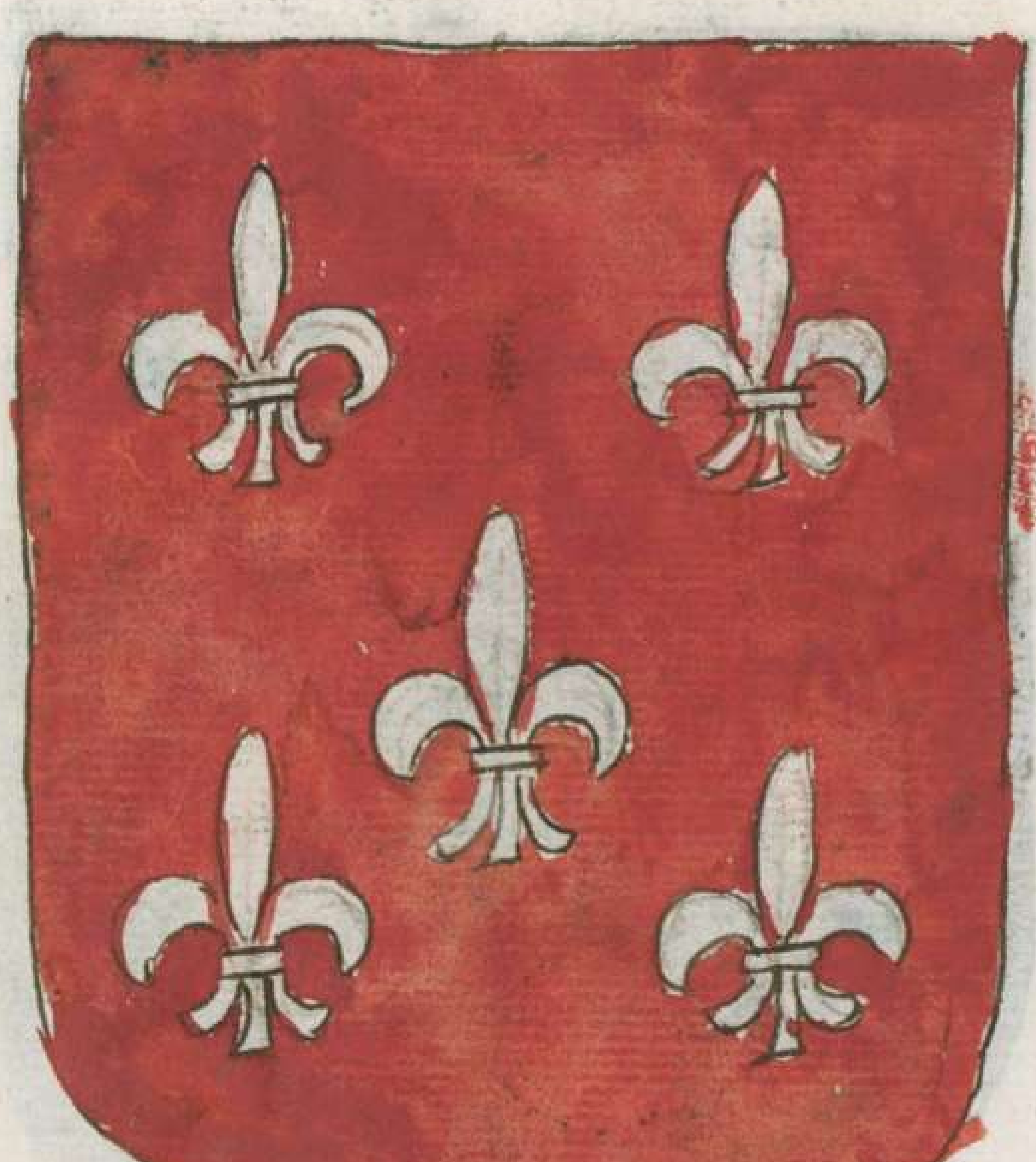

Paz

Joan de Paz buen cavallero
so compas tiene en Leon
peras Dotoral blason
tome sino a lo postrero
y el Dotor de Paz primero
fue Paz y con Paz caso
de los roeles se honrro
Dottor q no fue estrangero.

R. B. A. M.

Herrera

Mas Alfonso de Herrera
con sus doze y dos calderos
asaz de serpientes fieros
en la serpental çimera
que de Ferrera traxera
el Mariscal sus Ferradas
con sierpes de agua sacadas
lo que en batalla venciera.

R. B. A. H.

A Arias Coruelle toviera
puerco en monte y lanças siete
en sus Insignias y almete
que caçando el rey les diera
De Armas de a los vandera
tenia con los bastones
y sus cruzados blasones
es su origen de Ferrera.

Cornejo

i Pedro de Luna llamado
que de Astorga ovo blason
por la maternal naçion
Cornejo el Padre nombrado
De la Luna fue alumbrado
q nos castas corte sanas
vna de las mas galanas
ovo en su reino Inperado.

Cornejo

La señora natural
reina ya desamparada
de quatro damas amada
en vna fuerça real
Siendo infamadas de mal
cornejas en la afiçion
Lidio vno con cordon
vençiendo la lid campal.

Cornejo

Lidio como cavallero
y estas dueñas ay libro
el desafio venció
que dando por verdadero
Del Rey tiene por entero
cornejas q defendio
que por tristes compazo
o fue cornelio el primero.

R. B. A. H.

En Loor del Vando

¶ Este Vando Tomesino
cabeça es de libertad
contonda nueua cudad
do es el primor salmãtino.
castros de color sanguino
casa de casta real
muy noble y muy triunfal
llamado Vando martino.

Nota

C. No deue nadie pensar
que ay segundo ni primero
yendo antepuesto o postrero
que aquesto es por los mezclar;
Quien fuere mas de notar
faze en si la cabecera
postrera sera primera
si fuere mas singular.

B. N. A. R.

C. Fenesce aqueste tratado
verso y blason triunfal
do aquesta ciudad leal
que Remon ouo poblado.
Lo qual todo es aprouado
por veras antiguedades
con algunas nouedades
que ha el tiempo reedificado.

El Autor

Para el principio enArmas algunas reglas de general Blason. Tenia otrosi en metro que aqui no pongo conviene a saber de los metales y colores.

Blanco y amarillo son metales. Lo amarillo es oro lo blanco es plata

El oro significa nobleza del que con es fuerço, lealtad, sangre, ayuda, o conse jo las merecio ganar. es el oro aplicado al planeta Sol.

La Plata signi[fi]ca Riqueza y es a plicada al planeta Luna.

Los colores son quatro aplicados a los quatro Elementos en esta manera

Colorado — al Elem[en]to fuego
Azul — al Aire —
Verde — al agua
negro — ala tierra —

y Como

Y como en armas no pueden estar color sobre color ni metal sobre metal sino que si el campo es de metal los cuerpos han de ser de color y si el campo es de color los cuerpos han de ser de metal –

B. A. H.

Y que toda cosa viva ha de mirar la mano de la espada y puesta en su ferocidad mayor bolante, andante, o rapante, o mansedubre como paloma –

Y que figura de hombre humano no se permite en escudo exzepto por declaracion de las otras armas –

Y como en armas se pueden poner cuerpos celestiales, y armas en armas contra lopinion de algunos q lo contrario tiene –

Y de los timbres, yelmos, cimeras, cotas de armas, vanderas, que es de reyes duq. grandes señores y varones / pendon en la punta de figura de arco de las ordenes y maestres dellas / Palon que es en las puntas falto en medio proporcionado una parte de ciudades villas y comunidades / Gimpola que es de figura triangular de todo cavallero

gentilombre y generoso sobre su sepul
tura / Giron que es de figura qua
drangular menor q̃ Vandera de Empe
rador Rey o gran señor o que te[n]gan gente
en guerra campal / Estandarte deue
y que de traer todo gentilhombre o caualle
ro que gouernacion de gente de armas tie
ne el qual es de dos colas largas en
el fin de cuya forma es el confalon aunq̃
mas breue, el qual los menores capi
tanes traen con otras cosas que aqui
pudiendo dezir y estender, difiero

Romance del mismo autor que trata de Ledesma de la qual muchos nobles caualleros y generosos viuen en Salamanca y sera como glosa del triunfo Raimundino.

R. B. A. H.

C. Ledesma Casa de Infantes
madre de Cauallería
do los Reyes Imperantes
tienen su genealogia.
primero Senaa nombrada
en la antigua nobradia
Castro del Rio mudada
por el Logar do yazia
del Moro mal defensada
que te nombro Letesmia;

del buen Cristiano ganada
que a tu Moro desafia
a cavallo bien armado
tu puente passado avia
La seña lo ha figurado
por tan alta valentia.
del Rey fernando poblada
fuiste con mucha porfia.
de Portugal desamada
por tu leal compañia.
En ti siempre fue hallada
nobleza y real valia
de Infantes muy prosperada
con su real monarchia.
Leche a los Infantes diste
gran tiempo en su señoria
Siempre muy libre te viste
de vileza y villania
Leal y nunca traidora.
vsando de cortesia
de toda Hespaña señora
te mostravas cada dia.
Leal madre criadora
de su gran cavalleria

aunque

Aunque en condado agora
Lo dicho passo Solia
venieron ay de Alemania
por ayos de gran valia
Dias v Los Diaz q ya en Hespaña
muestran su genealogia
Su aguila de Imperantes
dorada toda de guia.
En leal campo asentaste
La Insignia q enti se cria
por orla flores mostraste
en quien franqia sangre avia.
Rodriguez v Rodriguez ayo de ynfantes
segundo q los regia
flores quatro de oro arpantes
lunas en la orla traia.
Ledesma v De Ledesma generosos
bien sentida nombradia
vno de los poderosos
que en tu redondez vivia
Aguero. v Los de Aguero de tras miera
de augusta Genealogia
Solar y casa primera
setenta lanças tenia

R. B. A. H.

Venidos de las montañas
por leal caualleria
y aquel que con sus hazañas
su tierra librado auia
y del otro cauallero
a quien vn luzero guia
viendo el grifo en buē aguero
que de su hueste salia
ganandola y coronada
que por Rey moro ponia
la mas antigua casada
en tras miera que es oy dia.

Figueroa

Los nobles de figueroa
de criada nombradia
a quien antiguedad loa
y vn Infante enrriquecia
de alli llamados criados
nombre que biē conocia
figueroas Illustrados
en vera genealogia
que de Galizia vinieron
su Insignia a fojas tenia

de figueroa

de Figueroa que vençieron
grandisima moreria
las donzellas libertaron
que Rey a Rey dar solia.
Figueiras es el solar
que vn cordon siempre traia
el mas noble y de notar
que en Galizia seido auia

Godinez. ∨ Los Godinez de los godos
antigua cavalleria
que traen por armas todos
quadro de noble valia.

R. B. A. R.

Çisneros ∨ de çisneros ay venidos
que con sangre los tenia
ante de Hespaña naçidos
Constantinopla los guia
desçienden de vn don Godino
que en Salamanca yazia
quadros de color sanguino
en sus escudos traia

Remones Entilos claros remones
gozaron tu monarchia
con sus sangrientos bastones
que en Tolosa los auia.

59

De real sangre vementes
con muy noble compañia
Cuatro cruzados tementes
triunfantes en Turquia
de Don Remo descendientes
condestable en sãta maria
Don Pedro Remõ trayentes
en Xerez renombradia.

Remon
en Xerez

Bonal

v. Los Bonales fixados
de frances a nõbradia
con Rey don pedro fillados
en la española valia.

Maldonado

v. Flores cientes Maldonados
de Aldana q̃ combatia
del Rey de frãçia illustrados
que en tierra al frances tenia

Nieto.

v. Los Nietos se esclarecieron
Gallega genealogia
porq̃ nietos de vn Rey fueron
leon su casa ponia.

Osorio

v. De Osorio lobos sangrientos
que de vn Infante venia
de françia con pensamiẽtos

de ganar

de ganar lo que no avia
de Sant Joan boca de Oro
Osorio es su nobra dia
rico con mucho tesoro
que el diablo defendia
Porras — Porras que en francesa tierra
sus flores gano en la via
los veros ya en otra guerra
ganados sin covardia
flores venidas del cielo
Velasco en porres ponia
don diego mi tercio abuelo
de Porras nobre tenia
Conde que por le alzelo
su buen Condado perdia
de Alua de Liste era Conde
que en portugal seido avia
Don Aluaro el estable Conde
mortalmete le queria
Año de quarenta y uno
el Rey a llamar le embia
pues non fizo mal alguno
su condado le bolvia
las cartas del Rey Don Juan
el de gana recavia

que

que por el passado afan
mas mercedes merecia
y viniendo en el camino
fizo el Conde fin al dia
pues fue secreto diuino
no alargo la pluma mia.

Herrera — Y ferrera con sus serpientes
que en las calderas traia
de oro fajadas luzientes
que la nobleza tenia

Pacheco — Y assi fueron los notables
de Pacheca nombradia
Jaqueles altos loables
en que calderas traia
Augustobrica escogieron
por su asiento y mejoria
de pacheco descendieron
que estranos a España venia
donde mucho florecieron
Mas Ruigonçales podia.

Sã miguel — Y Los San migueles del ala
Vn angel que los regia
que llamado q̃ los Vala
en francia les parecia

cinco

Cinco alas de su Casada
y antigua genealogia.
En Ledesma prosperada
de su Virtud desaubria.

Peramatos — Y Peramatos escuderos
cuyo nombre es de Alcaidia
vemientes de cavalleros
a quien fama es clareçia.

Paz — Y los de Paz con sus roelos
que Badajoz bien queria
Juntos a los Sã migueles
en tu noble Jeresmia
dieron Paz a los leones
que Vno con otro renia
con sus Romanos blasones
las diez Pazes poseia.

Rodriguez de Villafuerte — Y En tison de Villafuerte
de Rodriguez nõbradia
que a Hierusalen conuierte
a la Cristiana Valia
los bastones de Aragon
con cruz su Casta ponia
del buen Conde Don Remon.
baste esto a la pluma mia.

O madre nuestra Ledesma
como se te passa el dia
en ti pobieza y quaresma
fazen perder la alegria
que es de tus grādes señores
que es de tu grā monarquia
flor real de Emperadores
cuya sangre entizazia.
Consuelate lengua honrrada
con tu gran cavalleria
si non eres tan nombrada
tu lo seras algun dia

fin

Aqui feneçe el tratadico Triunfo Raimundino llamado que al Magnifico señor licençiado Çapata dirigio el Bachiller Tragmieza

REAL ACADEMIA BIBLIOTECA DE LA HISTORIA